

FACHADA PRINCIPAL
ESC 1/50

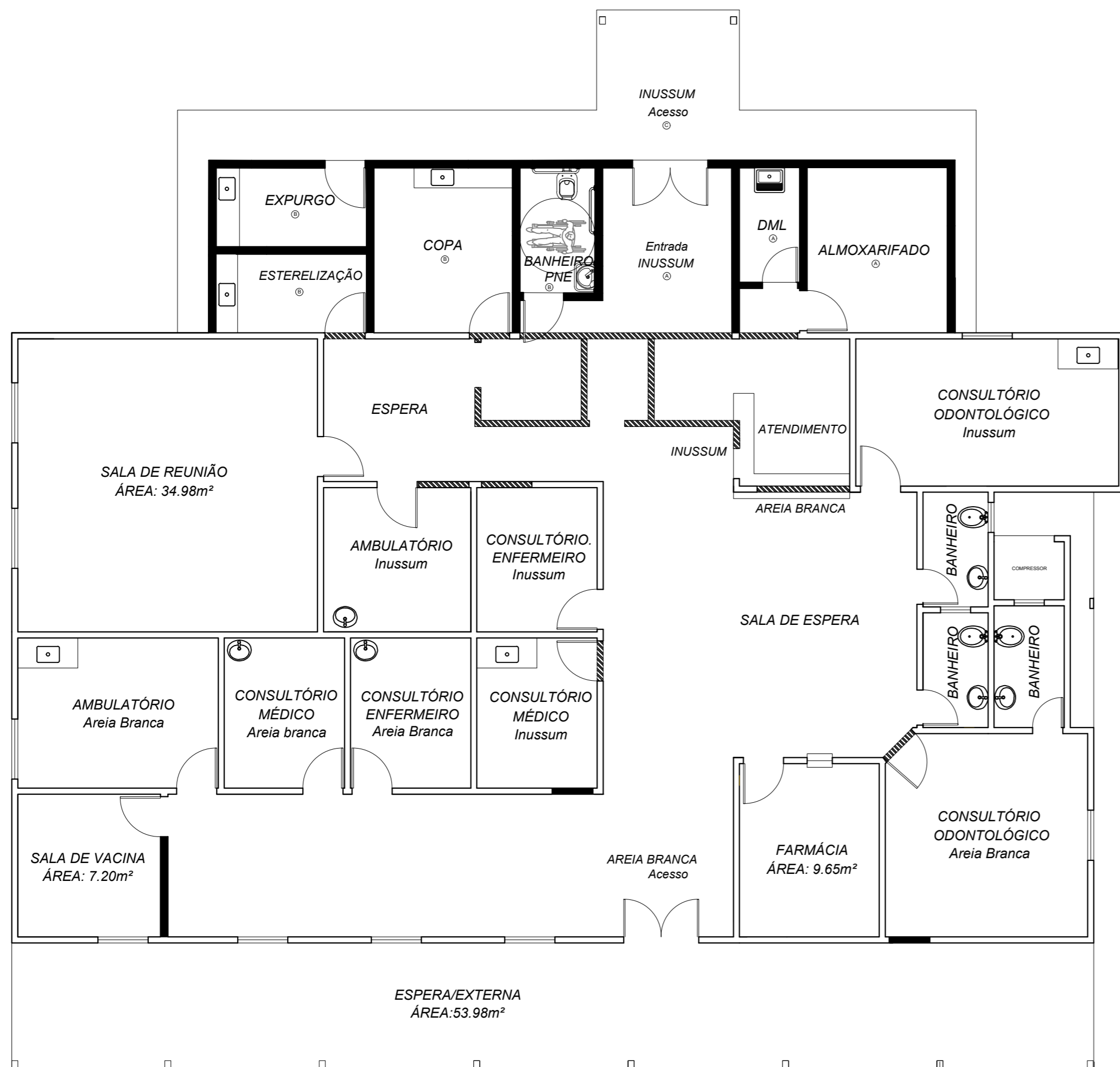

À DEMOLIR
 À CONSTRUIR
 À PERMANECER

PLANTA BAIXA
CONVENCIONADA

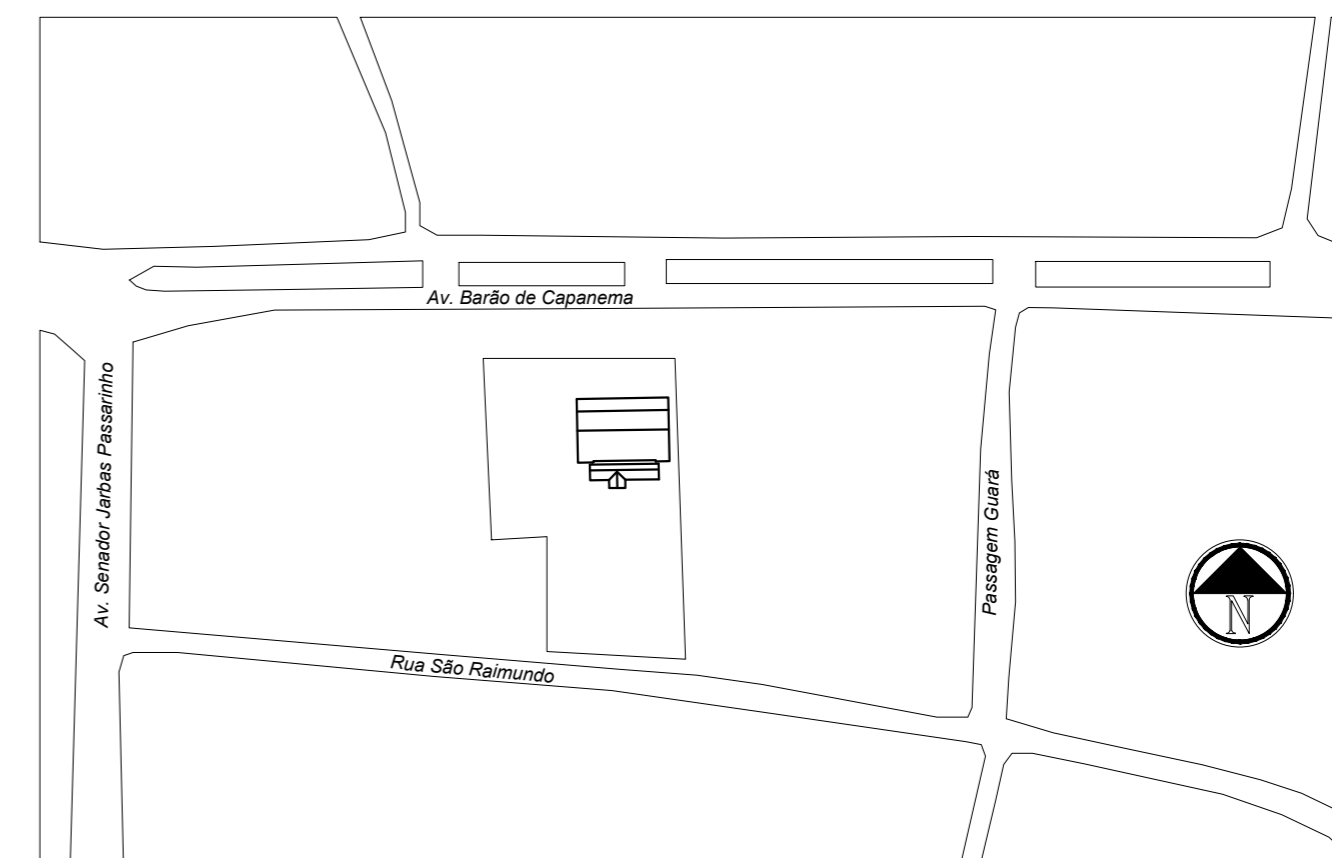

PLANTA LOCALIZAÇÃO E ORIENTAÇÃO
S/ ESC

ESPECIFICAÇÃO PAVIMENTO TERREJO:			
AMBIENTE	PISO	PAREDE	TETO
⊙	PORCELANATO 60X60	ALVENARIA COM REBOCO LISO	FORRO EM LAJE
⊖	PORCELANATO 60X60	REVESTIMENTO CERÂMICO 20X40cm	FORRO EM LAJE
⊕	LAJOTA CERÂMICA 40X40	REVESTIMENTO CERÂMICO 20X40cm	TELHA VÁ

TABELA DE ESQUADRIAS					
CONVENÇÃO	DIMENSÃO (m)	QUANTID. (unidade)	ÁREA (m²)	A. TOTAL (m²)	OBSERVAÇÃO
P1	0.80 x 2.10	08	1.68	13.44	PORTA DE ABRIR EM MADEIRA
P2	0.70 x 2.10	01	1.47	1.47	PORTA DE ABRIR EM MADEIRA
P3	0.90 x 2.10	01	1.89	1.89	PORTA DE ABRIR P/FORMA P.A.E.
J1	3.00 x 1.10 1.50	01	1.10	4.34	JANELA DE CORRER EM VIDRO TEMPERADO
B1	0.80 x 0.80 1.70	01	0.84	0.84	BALANÇIM EM VIDRO TEMPERADO

PROJETO:
 AMPLIAÇÃO DA UBS AREIA BRANCA
 PROPRIETÁRIO:
 PREFEITURA MUNICIPAL DE CAPANEMA-PA

ENDEREÇO: AV. BARÃO DE CAPANEMA. BAIRRO: AREIA BRANCA	ESCALAS: INDICADA
PREFEITO: CHICO NETO	DATA: 2019
PROJETO ELABORADO: ARQ. PAULO ALEXANDRE	
ÁREATOTAL: 371.10m²	
ÁREA DE AMPLIAÇÃO: 49.73m²	ÁREA EXISTENTE: 321.37m²
CONTEÚDO: PLANTA BAIXA, CORTE BB', FACHADA LATERAL E LOCALIZAÇÃO	

1/2