

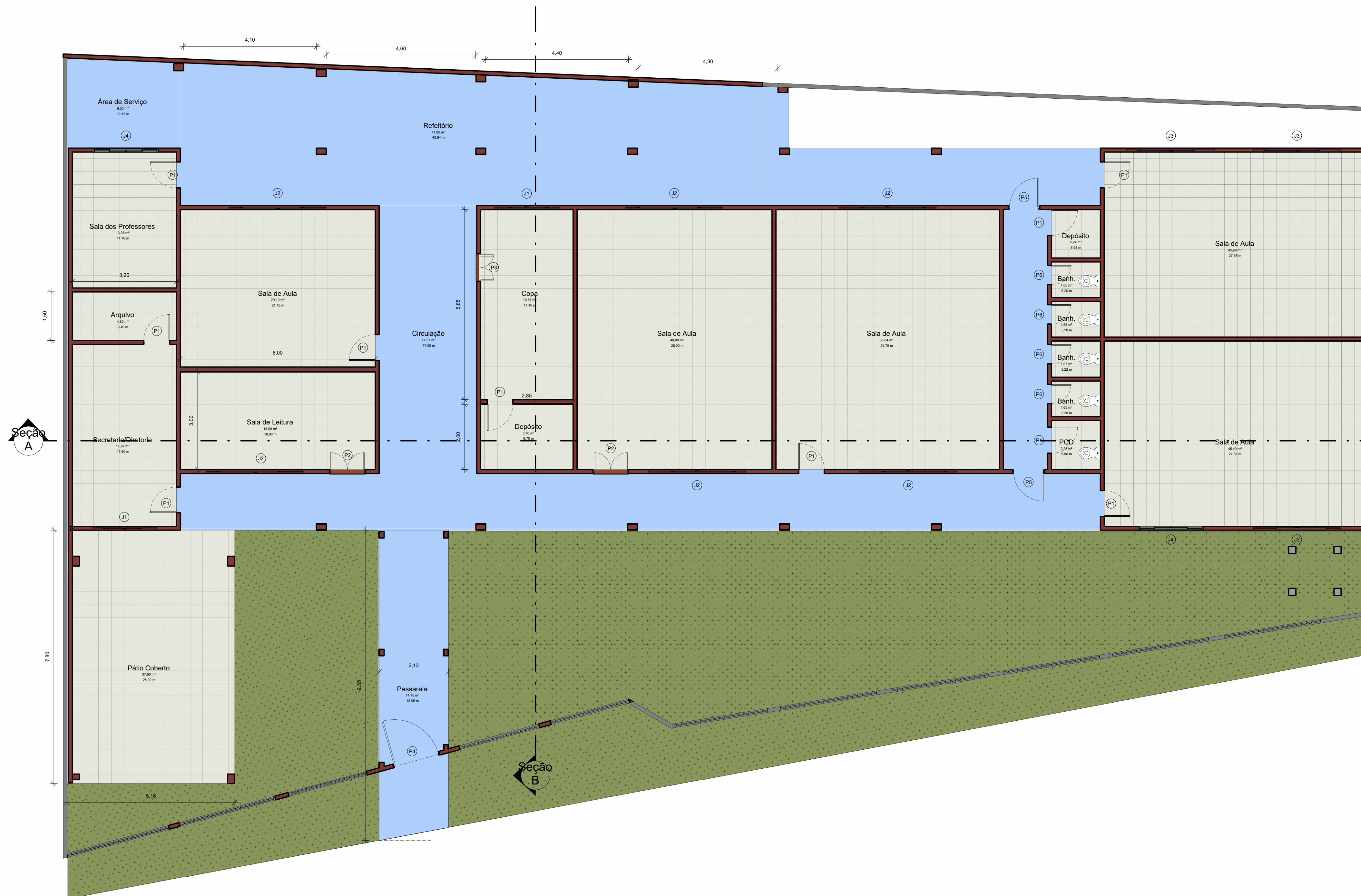

SECRETARIA MUNICIPAL DE EDUCAÇÃO		 PREFEITURA MUNICIPAL DE CAPANEMA GOVERNO DE TRABALHO	
PROJETO BÁSICO DE ENGENHARIA REFORMA DA ESCOLA ANTÔNIO LIMA RODRIGUES MIRASSELVAS -CAPANEMA-PA			
ÁREA DO TERRENO :	777,85 m ²	ESCALA:	
ÁREA DE AMPLIAÇÃO :	52,65 m ²	DATA:	ABRIL/2022
ÁREA DE CONSTRUÇÃO TOTAL :	581,03 m ²	NÚMERO DA FOLHA:	P. 01/ 04
PRANCHA: PERSPECTIVA		RESPONSÁVEL TÉCNICO DO PROJETO:	
PROPRIETÁRIOS: SECRETARIA MUNICIPAL DE EDUCAÇÃO 111.555.777-90		Eng ^o Civil Tayrine K Silveira CREA: 151035882-0	



QUADRO DE JANELAS					
CÓD	QNTD	LARGURA	ALTURA	PEITORIL	DESCRIÇÃO
J1	2	2,00	1,00	1,50	JANELA DE VIDRO E ALUMÍNIO
J2	6	3,00	1,00	1,50	JANELA DE VIDRO E ALUMÍNIO
J3	3	2,70	1,00	1,50	JANELA DE VIDRO E ALUMÍNIO
J4	2	2,00	1,00	1,50	JANELA DE VIDRO E ALUMÍNIO

QUADRO DE PORTAS				
CÓD	QNTD	LARGURA	ALTURA	DESCRIÇÃO
P1	10	0,80	2,10	
P2	2	1,10	2,10	
P3	1	0,85	2,10	
P4	1	1,40	2,00	
P5	2	0,90	2,34	
P6	4	0,60	2,10	

QUADRO DE AMBIENTES			
NOME	ÁREA	PERÍMETRO	PÉ DIREITO
PLANTA BAIXA - TÉRREO			
Circulação	72,37 m ²	77,90 m	2,44 m
Sala dos Professores	13,38 m ²	14,76 m	3,00 m
Secretaria/Diretoria	17,92 m ²	17,60 m	3,00 m
Sala de Aula	29,10 m ²	21,70 m	3,00 m
Copa	16,67 m ²	17,40 m	3,00 m
Sala de Aula	48,00 m ²	28,00 m	3,00 m
Sala de Aula	55,04 m ²	29,76 m	3,00 m
Sala de Aula	45,49 m ²	27,36 m	3,00 m
Sala de Aula	45,49 m ²	27,36 m	3,00 m
Arquivo	4,80 m ²	9,40 m	3,00 m
Pátio Coberto	37,90 m ²	26,02 m	2,44 m
Área de Serviço	9,35 m ²	12,12 m	2,44 m
Refeitório	71,95 m ²	43,94 m	2,44 m
Depósito	2,24 m ²	5,98 m	3,00 m
Banh.	1,65 m ²	5,20 m	3,00 m
Banh.	1,65 m ²	5,20 m	3,00 m
Banh.	1,67 m ²	5,22 m	3,00 m
Banh.	1,65 m ²	5,20 m	3,00 m
PCD	2,25 m ²	6,00 m	3,00 m
Sala de Leitura	18,00 m ²	18,00 m	3,00 m
Depósito	5,70 m ²	9,70 m	3,00 m
Passarela	14,75 m ²	18,95 m	2,44 m

QUADRO DE AMBIENTES			
NOME	ÁREA	PERÍMETRO	PÉ DIREITO
PLANTA BAIXA - TÉRREO			
Circulação	72,37 m ²	77,90 m	2,44 m
Sala dos Professores	13,38 m ²	14,76 m	3,00 m
Secretaria/Diretoria	17,92 m ²	17,60 m	3,00 m
Sala de Aula	29,10 m ²	21,70 m	3,00 m
Copa	16,67 m ²	17,40 m	3,00 m
Sala de Aula	48,00 m ²	28,00 m	3,00 m
Sala de Aula	55,04 m ²	29,76 m	3,00 m
Sala de Aula	45,49 m ²	27,36 m	3,00 m
Sala de Aula	45,49 m ²	27,36 m	3,00 m
Arquivo	4,80 m ²	9,40 m	3,00 m
Pátio Coberto	37,90 m ²	26,02 m	2,44 m
Área de Serviço	9,35 m ²	12,12 m	2,44 m
Refeitório	71,95 m ²	43,94 m	2,44 m
Depósito	2,24 m ²	5,98 m	3,00 m
Banh.	1,65 m ²	5,20 m	3,00 m
Banh.	1,65 m ²	5,20 m	3,00 m
Banh.	1,67 m ²	5,22 m	3,00 m
Banh.	1,65 m ²	5,20 m	3,00 m
PCD	2,25 m ²	6,00 m	3,00 m
Sala de Leitura	18,00 m ²	18,00 m	3,00 m
Depósito	5,70 m ²	9,70 m	3,00 m
Passarela	14,75 m ²	18,95 m	2,44 m

1 PLANTA BAIXA - TÉRREO
Escala: 1 : 75

PROJETO BÁSICO DE ENGENHARIA
REFORMA DA ESCOLA ANTÔNIO LIMA RODRIGUES
MIRASSULVAS -CAPANEMA-PA

ÁREA DO TERRENO:	777,85 m ²	ESCALA:	1 : 75
ÁREA DE AMPLIAÇÃO:	52,65 m ²	DATA:	ABRIL/2022
ÁREA DE CONSTRUÇÃO TOTAL:	581,03 m ²	NÚMERO DA FOLHA:	P. 02 / 04

PRANCHA:	PLANTAS BAIXAS	PROPRIETÁRIOS:	SECRETARIA MUNICIPAL DE EDUCAÇÃO 111.555.777-90
		RESPONSÁVEL TÉCNICO DO PROJETO:	Eng ^o Civil Tayrine K Silveira CREA: 151035882-0

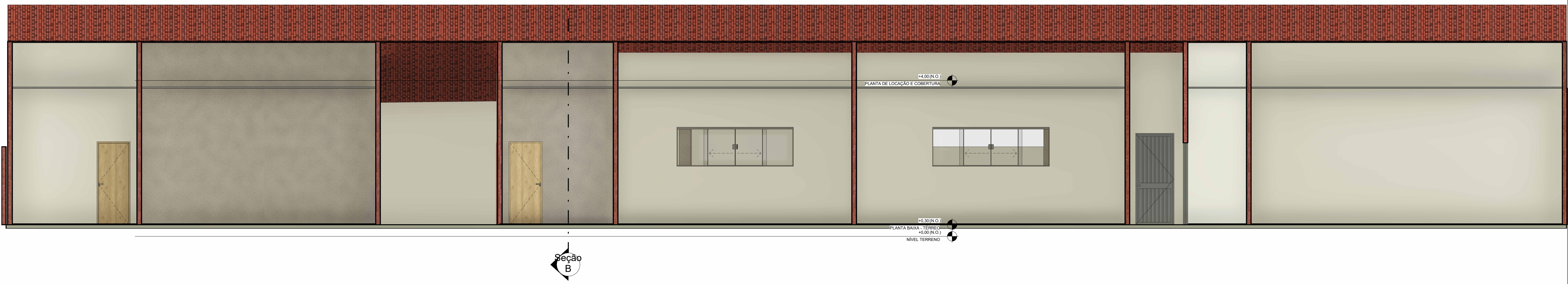

1 Seção A
Escala: 1 : 50

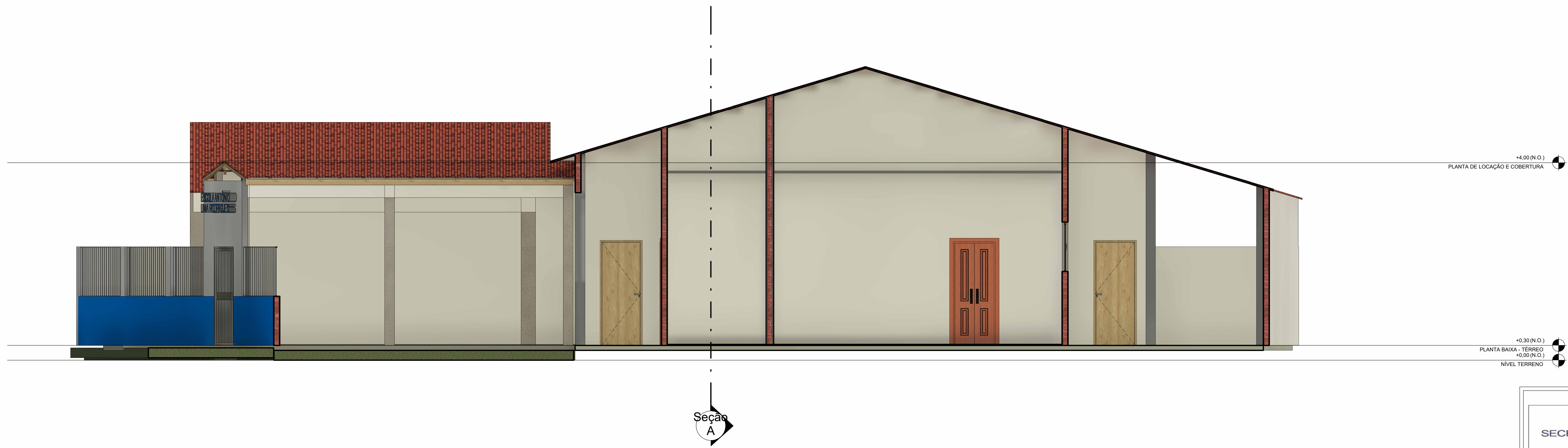

2 Seção B
Escala: 1 : 50

SECRETARIA MUNICIPAL DE EDUCAÇÃO		 PREFEITURA MUNICIPAL DE CAPANEMA GOVERNO DE TRABALHO	
PROJETO BÁSICO DE ENGENHARIA REFORMA DA ESCOLA ANTÔNIO LIMA RODRIGUES MIRASSELVAS -CAPANEMA-PA			
ÁREA DO TERRENO :	777,85 m ²	ESCALA:	1 : 50
ÁREA DE AMPLIAÇÃO :	52,65 m ²	DATA:	ABRIL/2022
ÁREA DE CONSTRUÇÃO TOTAL :	581,03 m ²	NÚMERO DA FOLHA:	P. 03/ 04
PRANCHA: CORTES		RESPONSÁVEL TÉCNICO DO PROJETO:	
PROPRIETÁRIOS: SECRETARIA MUNICIPAL DE EDUCAÇÃO 111.555.777-90		Eng ^o Civil Tayrine K Silveira CREA: 151035882-0	

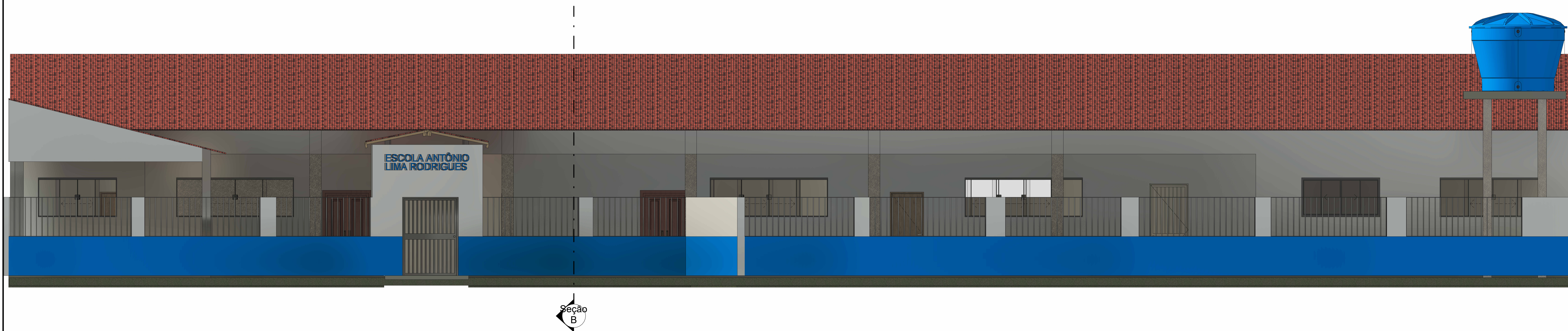

1 FACHADA FRONTAL
Escala: 1 : 50

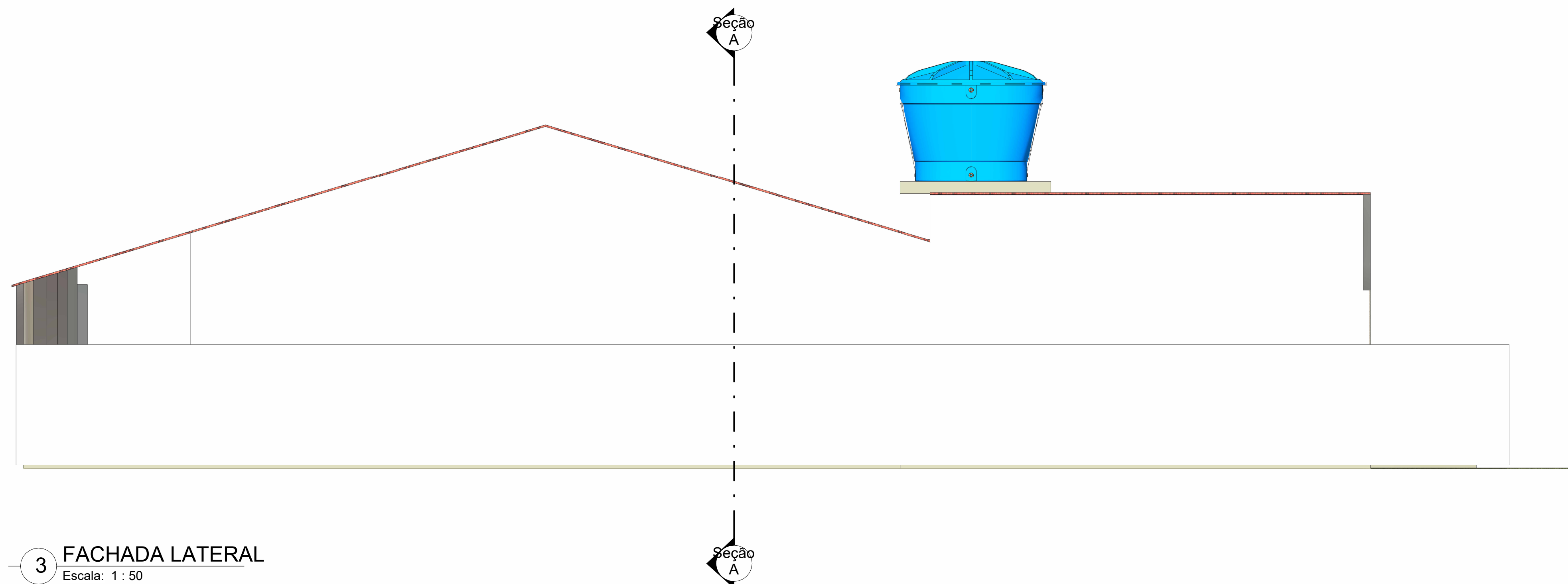

3 FACHADA LATERAL
Escala: 1 : 50

SECRETARIA MUNICIPAL DE EDUCAÇÃO		 PREFEITURA MUNICIPAL DE CAPANEMA GOVERNO DE TRABALHO	
PROJETO BÁSICO DE ENGENHARIA REFORMA DA ESCOLA ANTÔNIO LIMA RODRIGUES MIRASSELVAS -CAPANEMA-PA			
ÁREA DO TERRENO :	777,85 m ²	ESCALA:	1 : 50
ÁREA DE AMPLIAÇÃO :	52,65 m ²	DATA:	ABRIL/2022
ÁREA DE CONSTRUÇÃO TOTAL :	581,03 m ²	NÚMERO DA FOLHA:	P. 04 / 04
PRANCHA: FACHADAS		RESPONSÁVEL TÉCNICO DO PROJETO:	
PROPRIETÁRIOS: SECRETARIA MUNICIPAL DE EDUCAÇÃO 111.555.777-90		Eng ^o Civil Tayrine K Silveira CREA: 151035882-0	