

1 PLANALTIMÉTRICO
ESC.: 1/300

LOCALIZAÇÃO SEM ESCALA

COORDENADAS GEOGRÁFICAS:
-1.206007132450664,
-47.09118952643776

OBSERVAÇÕES				LEGENDA				LOCALIZAÇÃO																																													
<p>TODAS AS MEDIDAS DEVERÃO SER CONFERIDAS NO LOCAL ANTES DA EXECUÇÃO DA OBRA.</p> <p>NAS ESPECIFICAÇÕES DE REVESTIMENTOS, RODA-PEIS, BACADAS E FORROS PREVALECE O PROJETO DE DESIGN DE INTERIORES.</p> <p>TODA DÚVIDA, SUGESTÃO OU OBSERVAÇÃO DEVERÁ SER SUBMETIDA AO AUTOR DO PROJETO ANTES DA EXECUÇÃO DA OBRA.</p> <p>ESTE DOCUMENTO É PROPRIEDADE INTELECTUAL DO AUTOR E NÃO PODERÁ SER ALTERADO, COPIADO OU DIVULGADO COM PREVIÁ AUTORIZAÇÃO POR ESCRITO DO MESMO.</p> <p>TODAS OS NÍVEIS DEVERÃO SER CONFERIDOS NO LOCAL ANTES DA EXECUÇÃO DA OBRA.</p> <p>PARA AS ESPECIFICAÇÕES PREVALECEM OS PROJETOS COMPLEMENTARES ESPECÍFICOS.</p>				<p>QUADRO DE EQUIPAMENTOS URBANOS</p> <table border="1"> <thead> <tr> <th>SÍMBOLO</th> <th>ESPECIFICAÇÃO</th> <th>SÍMBOLO</th> <th>ESPECIFICAÇÃO</th> </tr> </thead> <tbody> <tr> <td></td> <td>BANCO EM CONCRETO</td> <td></td> <td>GANGORRA</td> </tr> <tr> <td></td> <td>POSTE 2 LÂMPADAS</td> <td></td> <td>LIXEIRA EM MADEIRA</td> </tr> <tr> <td></td> <td>POSTE 4 LÂMPADAS</td> <td></td> <td></td> </tr> <tr> <td></td> <td>ESCORREGA</td> <td></td> <td></td> </tr> <tr> <td></td> <td>BALANÇO</td> <td></td> <td></td> </tr> </tbody> </table>				SÍMBOLO	ESPECIFICAÇÃO	SÍMBOLO	ESPECIFICAÇÃO		BANCO EM CONCRETO		GANGORRA		POSTE 2 LÂMPADAS		LIXEIRA EM MADEIRA		POSTE 4 LÂMPADAS				ESCORREGA				BALANÇO			<p>HACHURAS</p> <table border="1"> <thead> <tr> <th>SÍMBOLO</th> <th>ESPECIFICAÇÃO</th> <th>SÍMBOLO</th> <th>ESPECIFICAÇÃO</th> </tr> </thead> <tbody> <tr> <td></td> <td>GRAMA</td> <td></td> <td>PISO INTERTRAVADO COMUM</td> </tr> <tr> <td></td> <td>PISO CIMENTADO</td> <td></td> <td>PISO INTERTRAVADO NA COR VERMELHO</td> </tr> <tr> <td></td> <td>MEIO FIO - LARGURA: 12CM</td> <td></td> <td>AREIA</td> </tr> </tbody> </table>				SÍMBOLO	ESPECIFICAÇÃO	SÍMBOLO	ESPECIFICAÇÃO		GRAMA		PISO INTERTRAVADO COMUM		PISO CIMENTADO		PISO INTERTRAVADO NA COR VERMELHO		MEIO FIO - LARGURA: 12CM		AREIA		
				SÍMBOLO	ESPECIFICAÇÃO	SÍMBOLO	ESPECIFICAÇÃO																																														
	BANCO EM CONCRETO		GANGORRA																																																		
	POSTE 2 LÂMPADAS		LIXEIRA EM MADEIRA																																																		
	POSTE 4 LÂMPADAS																																																				
	ESCORREGA																																																				
	BALANÇO																																																				
SÍMBOLO	ESPECIFICAÇÃO	SÍMBOLO	ESPECIFICAÇÃO																																																		
	GRAMA		PISO INTERTRAVADO COMUM																																																		
	PISO CIMENTADO		PISO INTERTRAVADO NA COR VERMELHO																																																		
	MEIO FIO - LARGURA: 12CM		AREIA																																																		

OBRA		Centro Arquitetônico São Francisco de Assis	
Km 11, Nova Assis /PA			
PROJETO ARQUITETÔNICO		DATA: DEZEMBRO 2021	
PROJETO DE CONSTRUÇÃO - CAPANEMA/PA		ESC.: INDICADA	
LOCALIZAÇÃO		DES.: ELVIRA BARROS	
<p>ARQUITETA</p> <p><i>Elvira Nascimento R. Barros</i></p> <p>ELVIRA NASCIMENTO R. BARROS</p> <p>SOUZA/ARTE</p>		<p>PREFEITURA MUNICIPAL DE CAPANEMA</p> <p>CNPJ: 05.149.091/0001-45</p>	
		<p>ENGENHEIRO</p> <p>Rua João Pessoa nº 148</p> <p>Centro Capanema Para CEP: 68.700-020</p> <p>FOFES:</p> <p>(91) 34625893</p> <p>E-MAIL:</p> <p>secpantamento2017@gmail.com</p>	
		<p>FRANCHA</p> <p>01</p> <p>06</p>	

LEGENDA

- 1 IGREJA SÃO FRANCISCO DE ASSIS
- 2 ÁREA VERDE
- 3 CONCHA ACÚSTICA (2ª ETAPA)
- 4 AREA DE CIRCULAÇÃO
- 5 PARQUE INFANTIL (2ª ETAPA)
- 6 LANCHONETE/BANHEIROS (2ª ETAPA)
- 7 CALÇADA
- 8 MONUMENTO "EU AMO NOVA ASSIS" (2ª ETAPA)
- 9 ESTACIONAMENTO

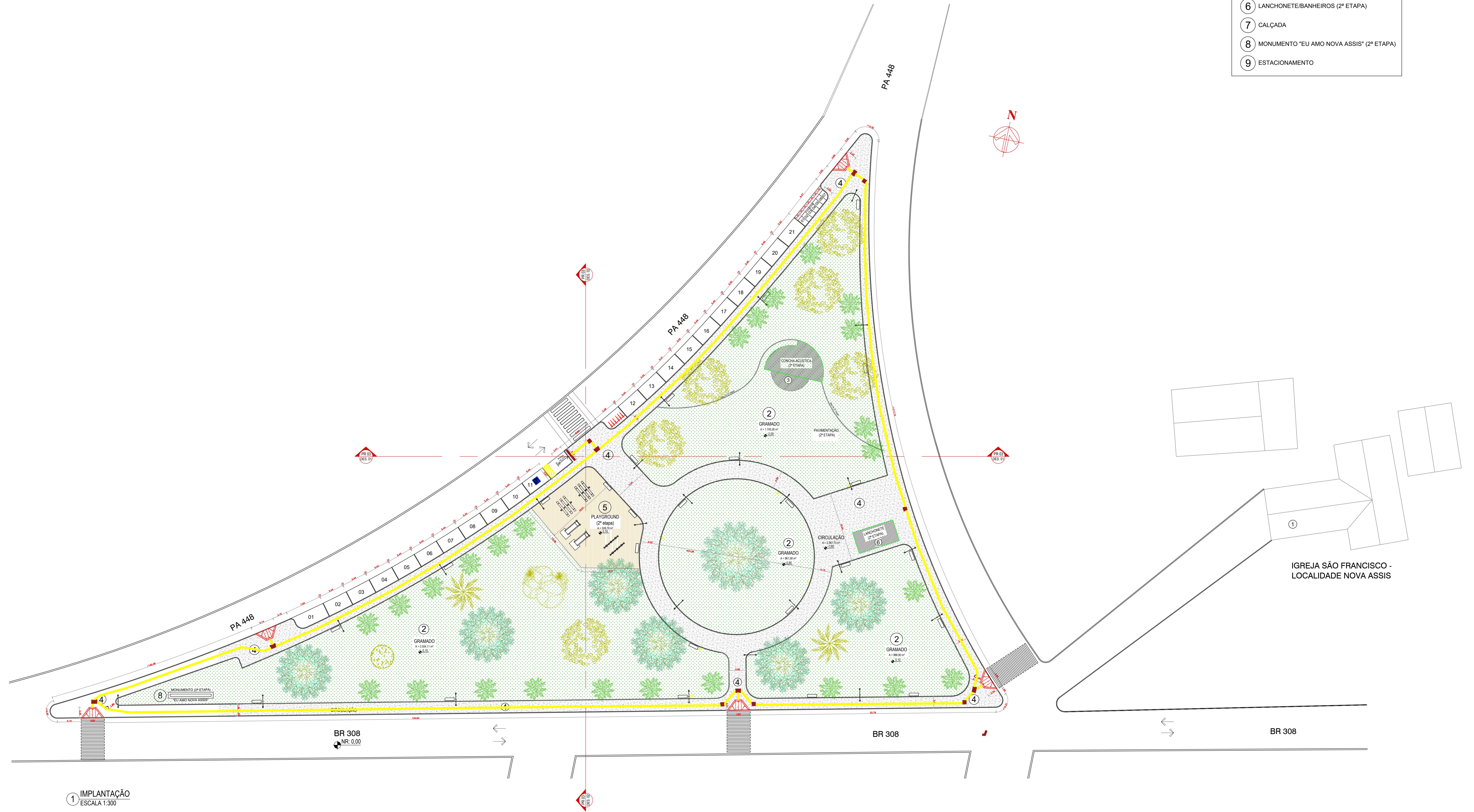

1 IMPLANTAÇÃO
ESCALA 1:300



IMAGEM DE SATÉLITE
SEM ESCALA

OBSERVAÇÕES

TODAS AS MEDIDAS DEVERÃO SER CONFERIDAS NO LOCAL ANTES DA EXECUÇÃO DA OBRA. NAS ESPECIFICAÇÕES DE REVESTIMENTOS, RODA-PEIS, BACADAS E FORROS PREVALECE O PROJETO DE DESIGN DE INTERIORES. TODA DÚVIDA, SUGESTÃO OU OBSERVAÇÃO DEVERÁ SER SUBMETIDA AO AUTOR DO PROJETO ANTES DA EXECUÇÃO DA OBRA.

ESTE DOCUMENTO É PROPRIEDADE INTELECTUAL DO AUTOR E NÃO PODERÁ SER ALTERADO, COPIADO OU DIVULGADO SEM PRÉVIA AUTORIZAÇÃO POR ESCRITO DO MESMO.

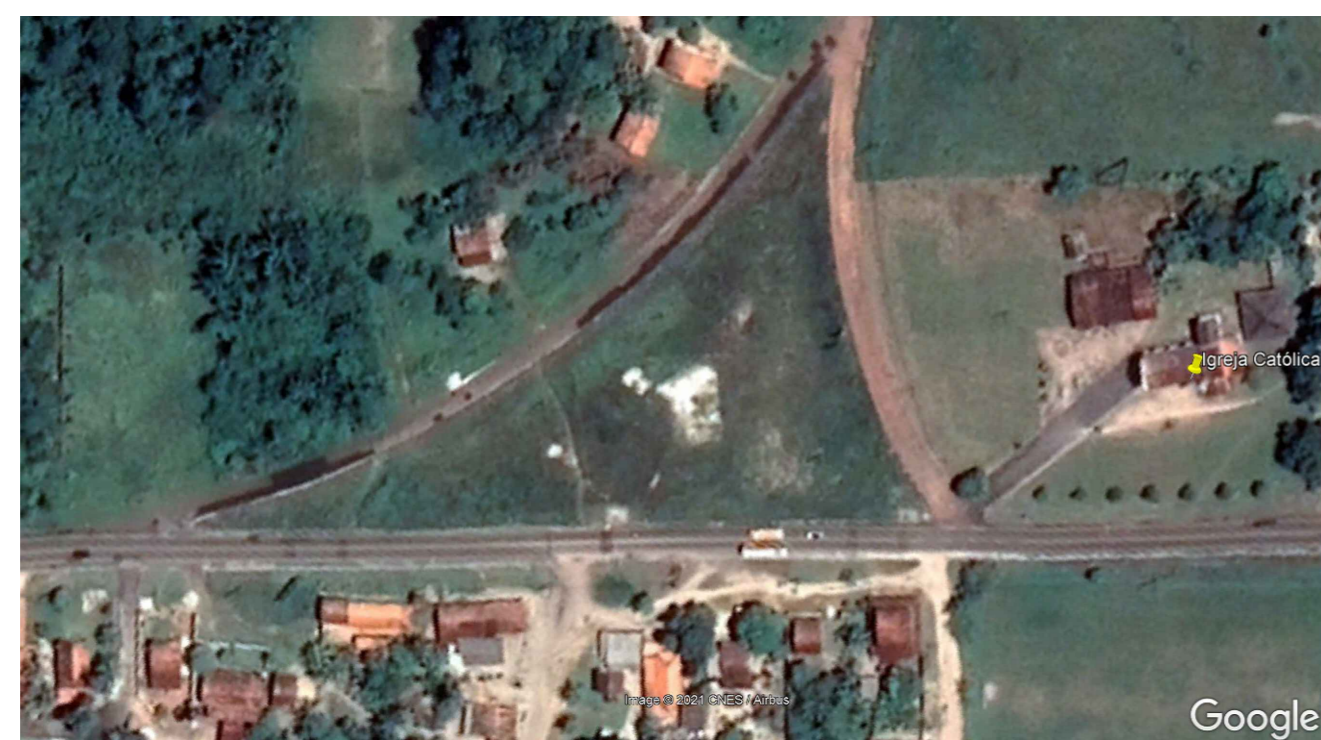
TODAS OS NÍVEIS DEVERÃO SER CONFERIDOS NO LOCAL ANTES DA EXECUÇÃO DA OBRA.

PARA AS ESPECIFICAÇÕES PREVALECEM OS PROJETOS COMPLEMENTARES ESPECÍFICOS.

LEGENDA

QUADRO DE EQUIPAMENTOS URBANOS				HACHURAS			
SÍMBOLO	ESPECIFICAÇÃO	SÍMBOLO	ESPECIFICAÇÃO	SÍMBOLO	ESPECIFICAÇÃO	SÍMBOLO	ESPECIFICAÇÃO
[Symbol]	BANCO EM CONCRETO	[Symbol]	GANGORRA	[Symbol]	GRAMA	[Symbol]	PISO INTERTRAVADO COMUM
[Symbol]	POSTE 2 LÂMPADAS	[Symbol]	LIXEIRA EM MADEIRA	[Symbol]	PISO CIMENTADO	[Symbol]	PISO INTERTRAVADO NA COR VERMELHO
[Symbol]	POSTE 4 LÂMPADAS			[Symbol]	MEIO FIO - LARGURA: 12CM	[Symbol]	AREIA
[Symbol]	ESCORREGA						
[Symbol]	BALANÇO						

LOCALIZAÇÃO

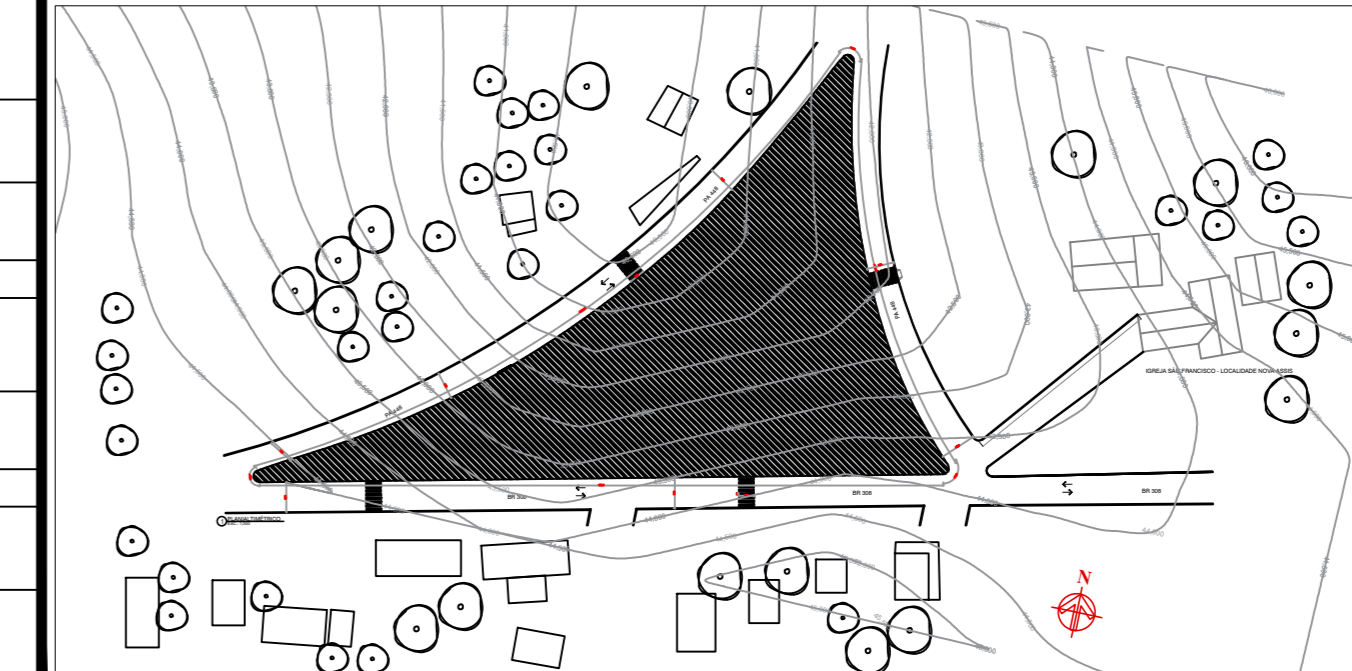

Centro Arquitetônico São Francisco de Assis

PROJETO ARQUITETÔNICO		DATA: DEZEMBRO 2021
PROJETO DE CONSTRUÇÃO - CAPANEMA/PA		ESC.: INDICADA
IMPLANTAÇÃO		DES.: ELVIRA BARROS
ARQUITETA	ELVIRA NASCIMENTO M. BARROS	PROFESSORA
PREFEITURA MUNICIPAL DE CAPANEMA		CNPJ: 05.149.091/0001-45
ENGENHEIRO		Rua João Pessoa nº 148 Centro Capanema Para CEP: 68.700-020
FONES:		(91) 34625893
E-MAIL:		seclan@capanema2017@gmail.com
PRANCHA		02
		06



1 ELEVACÃO
ESCALA 1:200

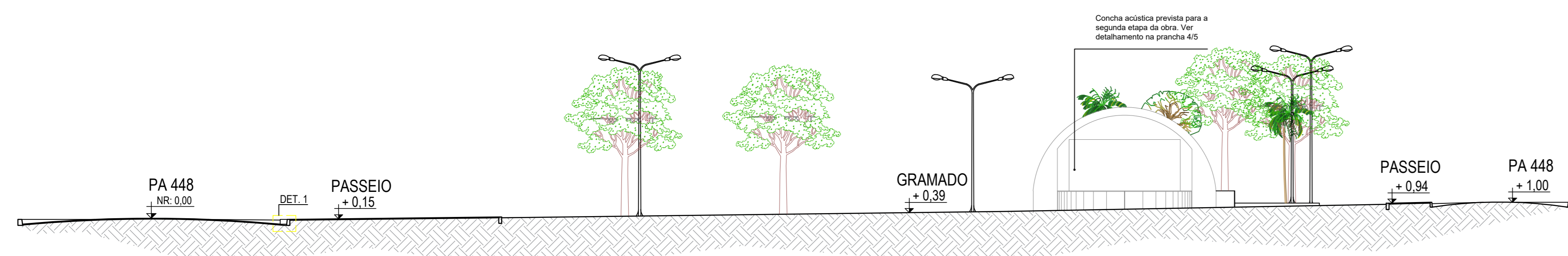

2 CORTE 1
ESCALA 1:150



3 CORTE 2
ESCALA 1:150

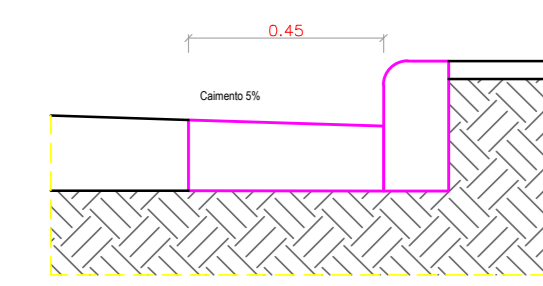

DET. 1 - MEIO FIO SEM ESCALA

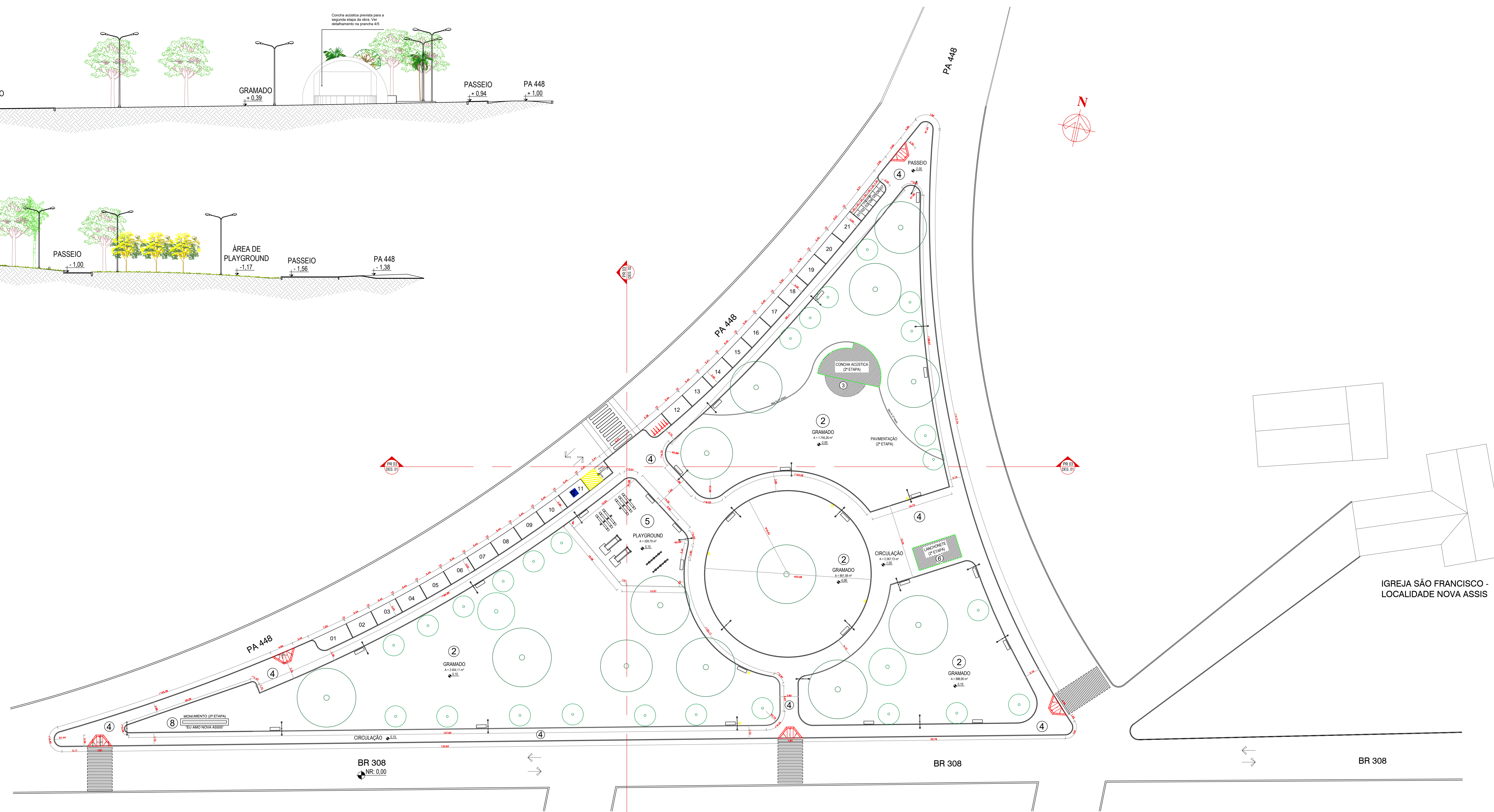

4 PLANTA BAIXA CONSTRUTIVA
ESCALA 1:300

QUADRO DE ÁREAS	
AMBIENTE	ÁREA (m²)
ÁREA DE CIRCULAÇÃO	2.367,73
ÁREA PERMEÁVEL	6.717,40
CONCHA ACÚSTICA	53,93
LANCHONETE	13,75
TOTAL	9.152,81

OBSERVAÇÕES

TODAS AS MEDIDAS DEVERÃO SER CONFERIDAS NO LOCAL ANTES DA EXECUÇÃO DA OBRA. NAS ESPECIFICAÇÕES DE REVESTIMENTOS, RODA-PEDES, BACADAS E FORROS PREVALECE O PROJETO DE DESIGN DE INTERIORES. TODA DÚVIDA, SUGESTÃO OU OBSERVAÇÃO DEVERÁ SER SUBMETIDA AO AUTOR DO PROJETO ANTES DA EXECUÇÃO DA OBRA.

ESTE DOCUMENTO É PROPRIEDADE INTELECTUAL DO AUTOR E NÃO PODERÁ SER ALTERADO, COPIADO OU DIVULGADO SEM PRÉVIA AUTORIZAÇÃO POR ESCRITO DO MESMO.

TODAS OS NÍVEIS DEVERÃO SER CONFERIDOS NO LOCAL ANTES DA EXECUÇÃO DA OBRA.

PARA AS ESPECIFICAÇÕES PREVALECEM OS PROJETOS COMPLEMENTARES ESPECÍFICOS.

QUADRO DE EQUIPAMENTOS URBANOS				HACHURAS			
SÍMBOLO	ESPECIFICAÇÃO	SÍMBOLO	ESPECIFICAÇÃO	SÍMBOLO	ESPECIFICAÇÃO	SÍMBOLO	ESPECIFICAÇÃO
[Symbol]	BANCO EM CONCRETO	[Symbol]	GANGORRA	[Symbol]	GRAMA	[Symbol]	PISO INTERTRAVADO COMUM
[Symbol]	POSTE 2 LÂMPADAS	[Symbol]	LIXEIRA EM MADEIRA	[Symbol]	PISO CIMENTADO	[Symbol]	PISO INTERTRAVADO NA COR VERMELHO
[Symbol]	POSTE 4 LÂMPADAS			[Symbol]	MEIO FIO - LARGURA: 12CM	[Symbol]	AREIA
[Symbol]	ESCORREGA						
[Symbol]	BALANÇO						

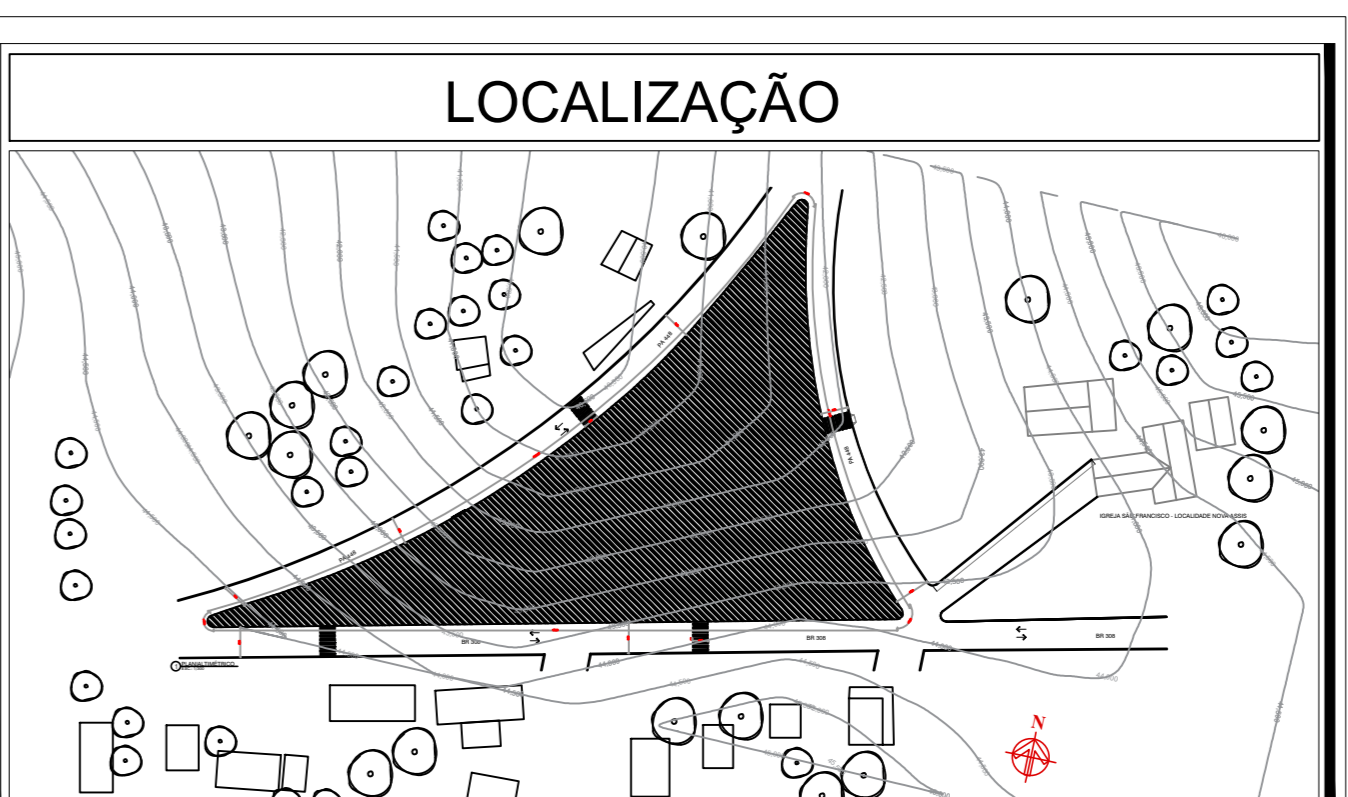

OBRA Centro Arquetônico São Francisco de Assis
Km 11, Nova Assis / PA

PROJETO ARQUITETÔNICO DATA: DEZEMBRO | 2021

PROJETO DE CONSTRUÇÃO - CAPANEMA/PA ESC.: INDICADA

PLANTA BAIXA - CORTES - VISTA DES.: ELVIRA BARROS

ARQUITETA: *Elvira Nascimento de Barros* (Projeto) PREFEITURA MUNICIPAL DE CAPANEMA CNPJ: 05.149.091/0001-45

ELVIRA NASCIMENTO M. BARROS (Projeto) RUA JOSÉ PESSOA Nº 148 Centro | Capanema | Para | CEP: 68.700-020 FONES: (91) 34625893 PRANCHA 03

CAPANEMA SEPLAN E-MAIL: secpjanjamento2017@gmail.com

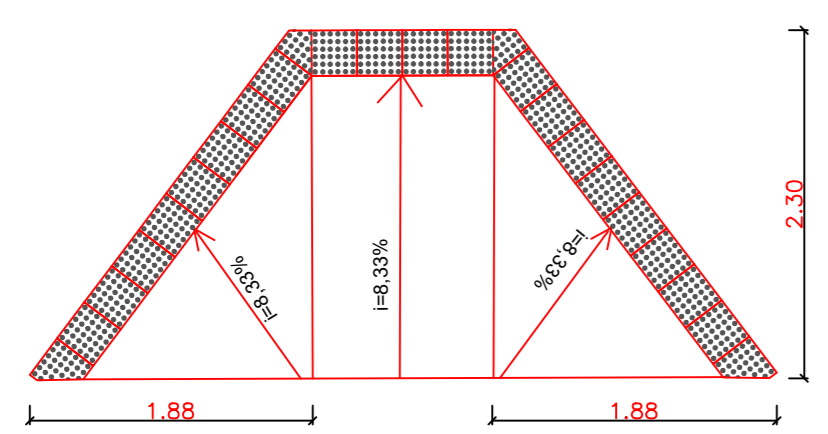

DETALHE 1 - REBAIXAMENTO DE CALÇADA
ESCALA 1/50

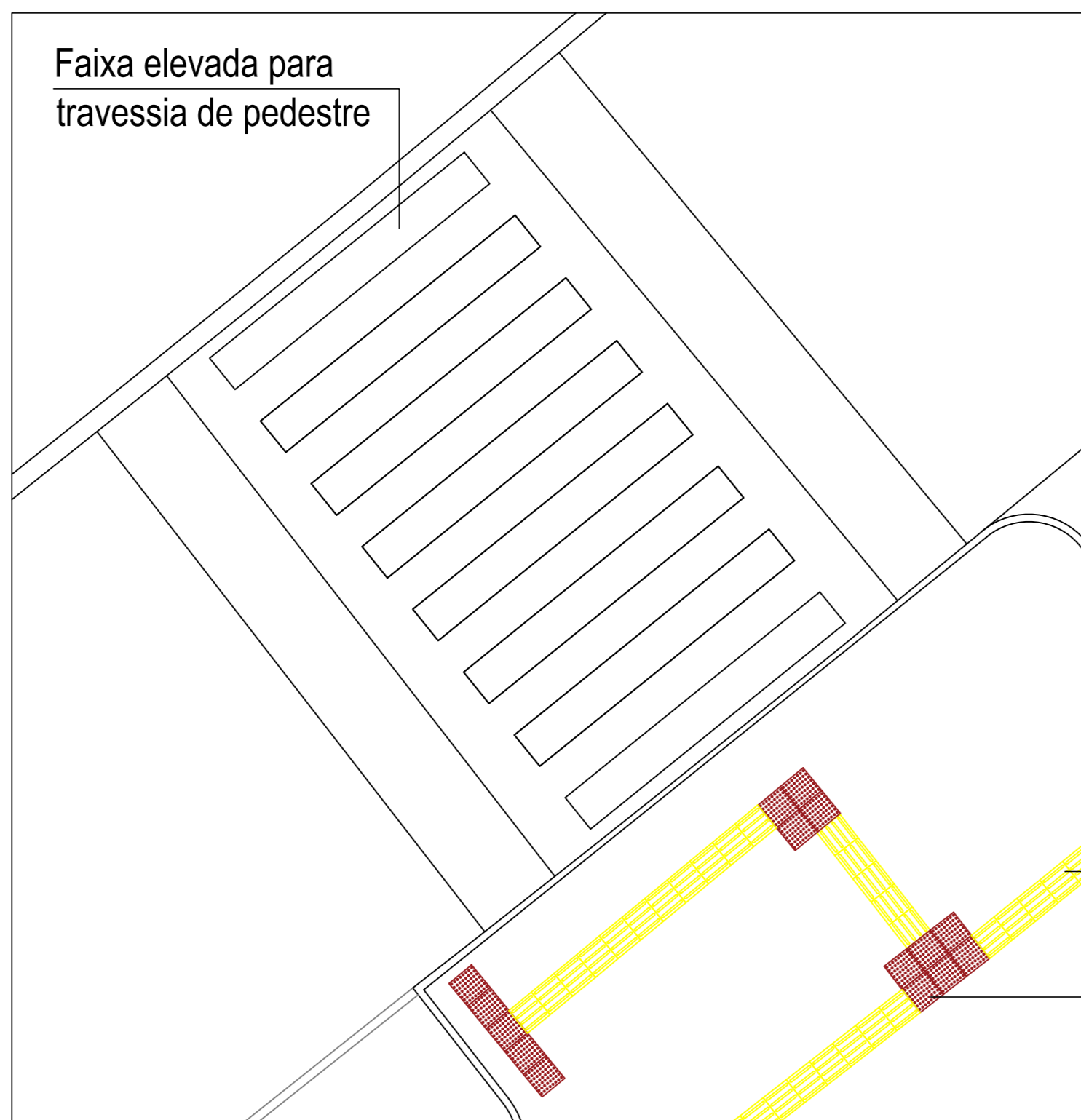

FAIXA ELEVADA PARA TRAVESSIA DE PEDESTRE
ESCALA 1/75

Piso tátil direcional em placa cimentícia 40x40
Piso tátil de alerta em placa cimentícia 40x40 cm

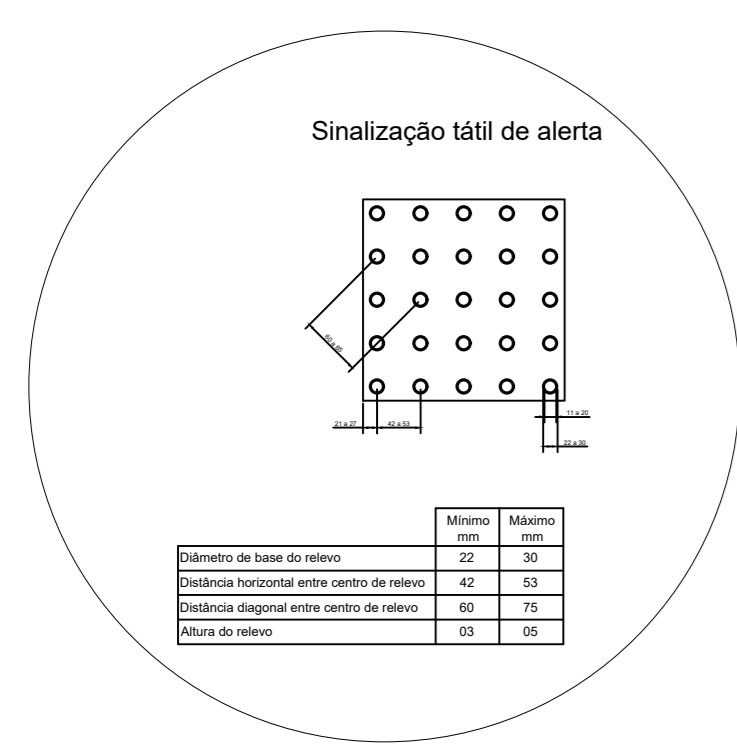

AMPLIAÇÃO PISO TÁTIL DE ALERTA

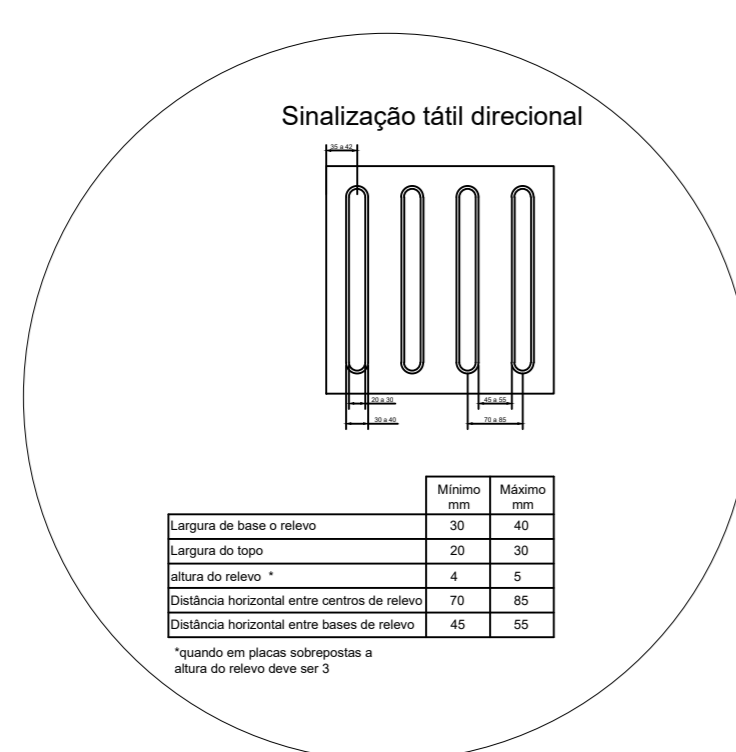

AMPLIAÇÃO PISO TÁTIL DIRECIONAL

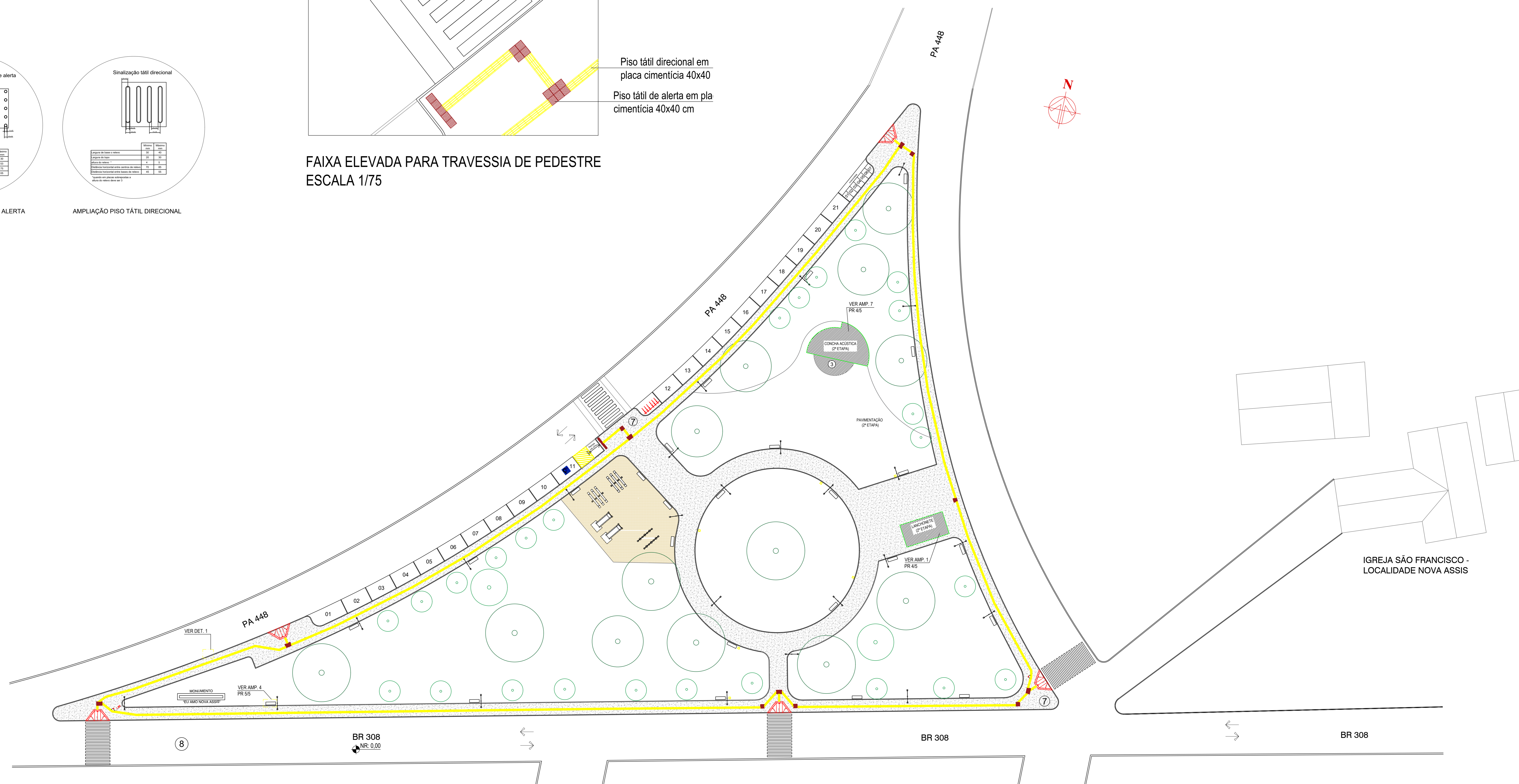

IGREJA SÃO FRANCISCO - LOCALIDADE NOVA ASSIS

4 ACESSIBILIDADE
ESCALA 1/300

OBSERVAÇÕES

TODAS AS MEDIDAS DEVERÃO SER CONFERIDAS NO LOCAL ANTES DA EXECUÇÃO DA OBRA.

NAS ESPECIFICAÇÕES DE REVESTIMENTOS, RODA-PEDES, BACADAS E FORROS PREVALECE O PROJETO DE DESIGN DE INTERIORES.

TODA DÚVIDA, SUGESTÃO OU OBSERVAÇÃO DEVERÁ SER SUBMETIDA AO AUTOR DO PROJETO ANTES DA EXECUÇÃO DA OBRA.

ESTE DOCUMENTO É PROPRIEDADE INTELECTUAL DO AUTOR E NÃO PODERÁ SER ALTERADO, COPIADO OU DIVULGADO SEM PRÉVIA AUTORIZAÇÃO POR ESCRITO DO MESMO.

TODAS AS MEDIDAS DEVERÃO SER CONFERIDAS NO LOCAL ANTES DA EXECUÇÃO DA OBRA.

PARA AS ESPECIFICAÇÕES PREVALECEM OS PROJETOS COMPLEMENTARES ESPECÍFICOS.

QUADRO DE EQUIPAMENTOS URBANOS				HACHURAS			
SÍMBOLO	ESPECIFICAÇÃO	SÍMBOLO	ESPECIFICAÇÃO	SÍMBOLO	ESPECIFICAÇÃO	SÍMBOLO	ESPECIFICAÇÃO
[Symbol]	BANCO EM CONCRETO	[Symbol]	GANGORRA	[Symbol]	GRAMA	[Symbol]	PISO INTERTRAVADO COMUM
[Symbol]	POSTE 2 LÂMPADAS	[Symbol]	LIXEIRA EM MADEIRA	[Symbol]	PISO CIMENTADO	[Symbol]	PISO INTERTRAVADO NA COR VERMELHO
[Symbol]	POSTE 4 LÂMPADAS			[Symbol]	MEIO FIO - LARGURA: 12CM	[Symbol]	AREIA
[Symbol]	ESCORREGA						
[Symbol]	BALANÇO						

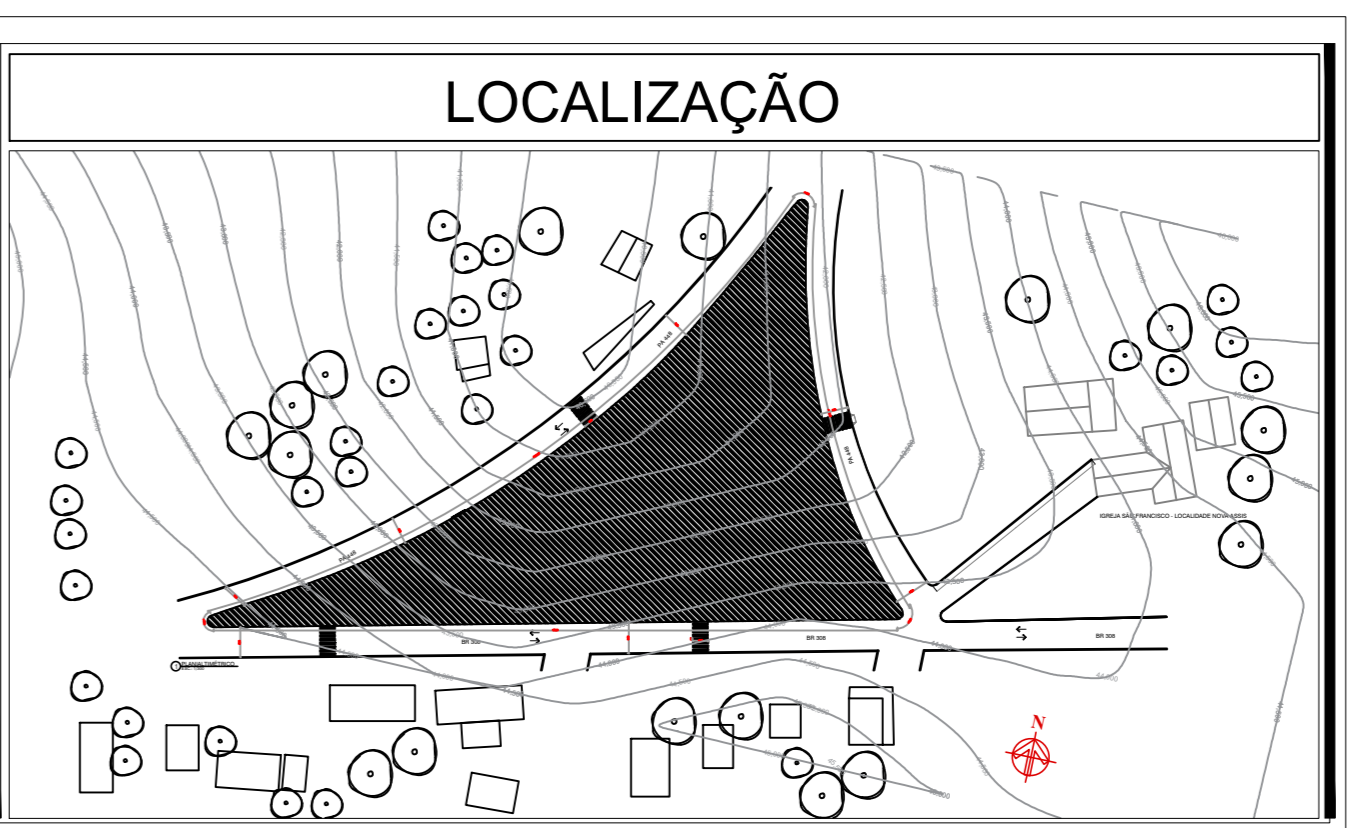

OBRA Centro Arquetônico São Francisco de Assis Km 11, Nova Assis / PA		DATA: DEZEMBRO 2021	
PROJETO ARQUITETÔNICO		ESC.: INDICADA	
PROJETO DE CONSTRUÇÃO - CAPANEMA/PA		DES.: JULIANY HOLLAND	
PLANTA DE PISO E DETALHAMENTO			
ARQUITETA Elvira Nascimento M. Barros OBRAS/ARQUITETURA	RESPONSÁVEL PREFEITURA MUNICIPAL DE CAPANEMA CNPJ: 05.149.091/0001-45	ENGENHEIRO Rui João Pessoa nº 148 Centro Capanema Para CEP: 68.700-020 FONES: (91) 34625893	FRANCHA 04 06
CAPANEMA SEPLAN		E-MAIL: secpjanjamento2017@gmail.com	

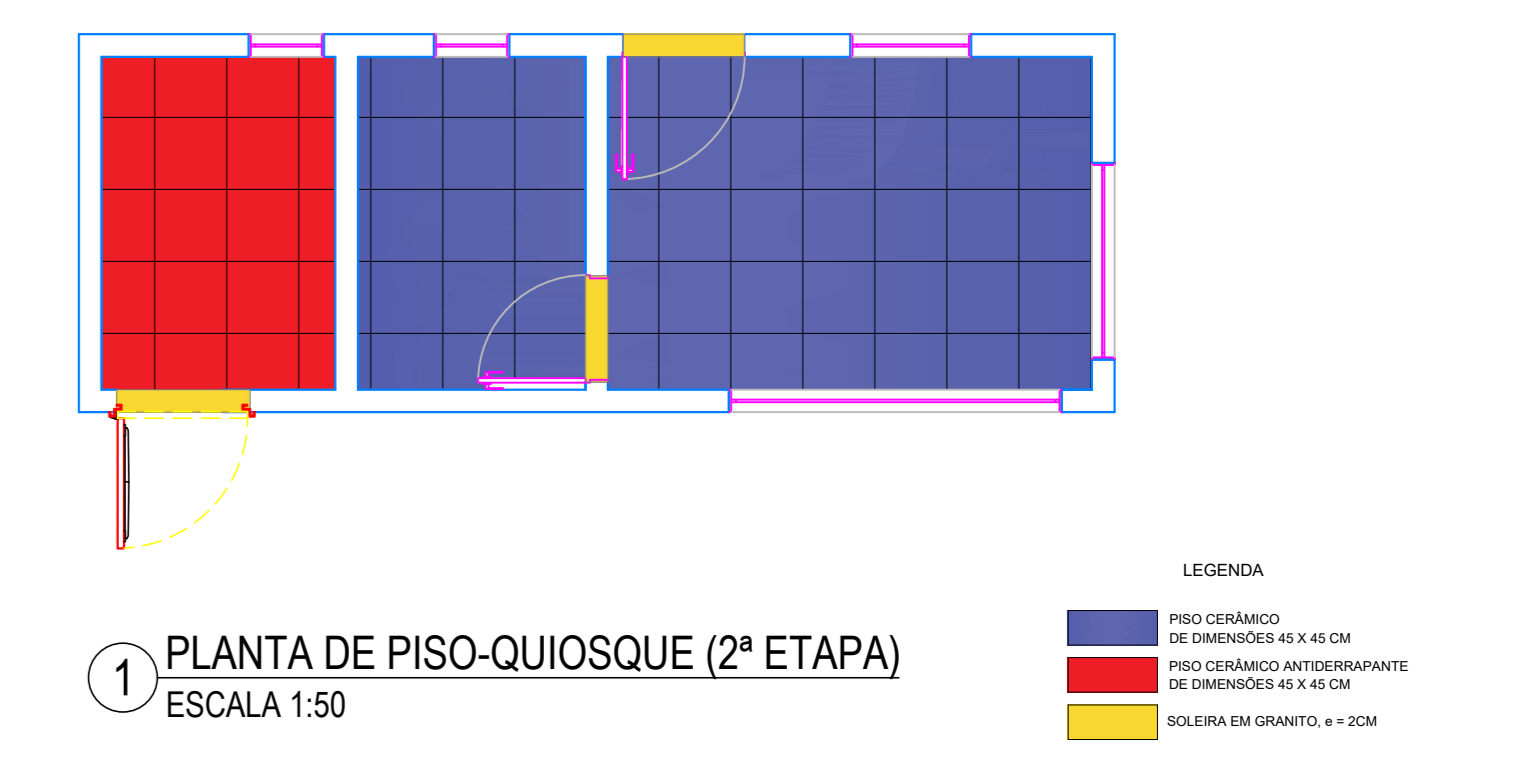
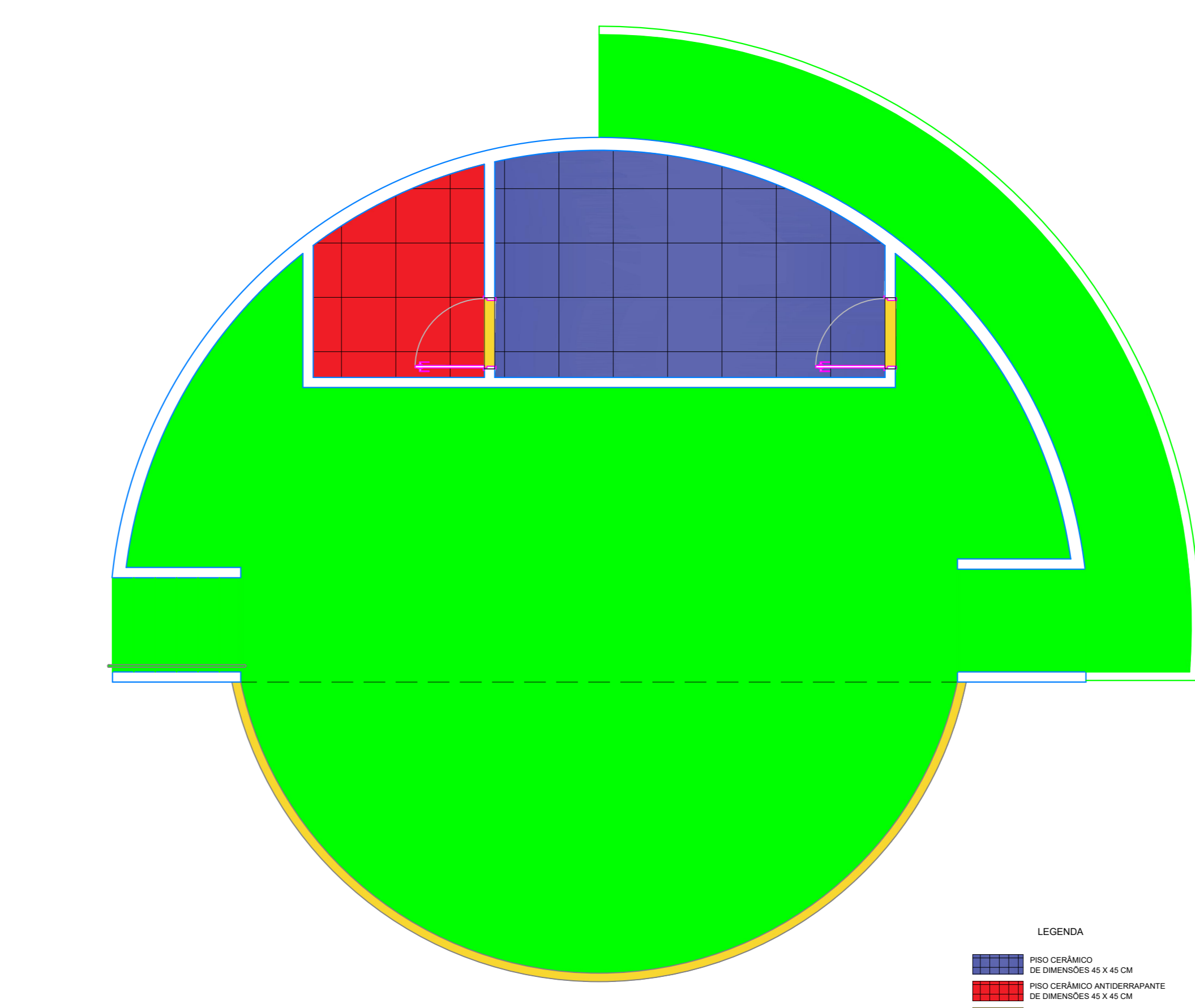
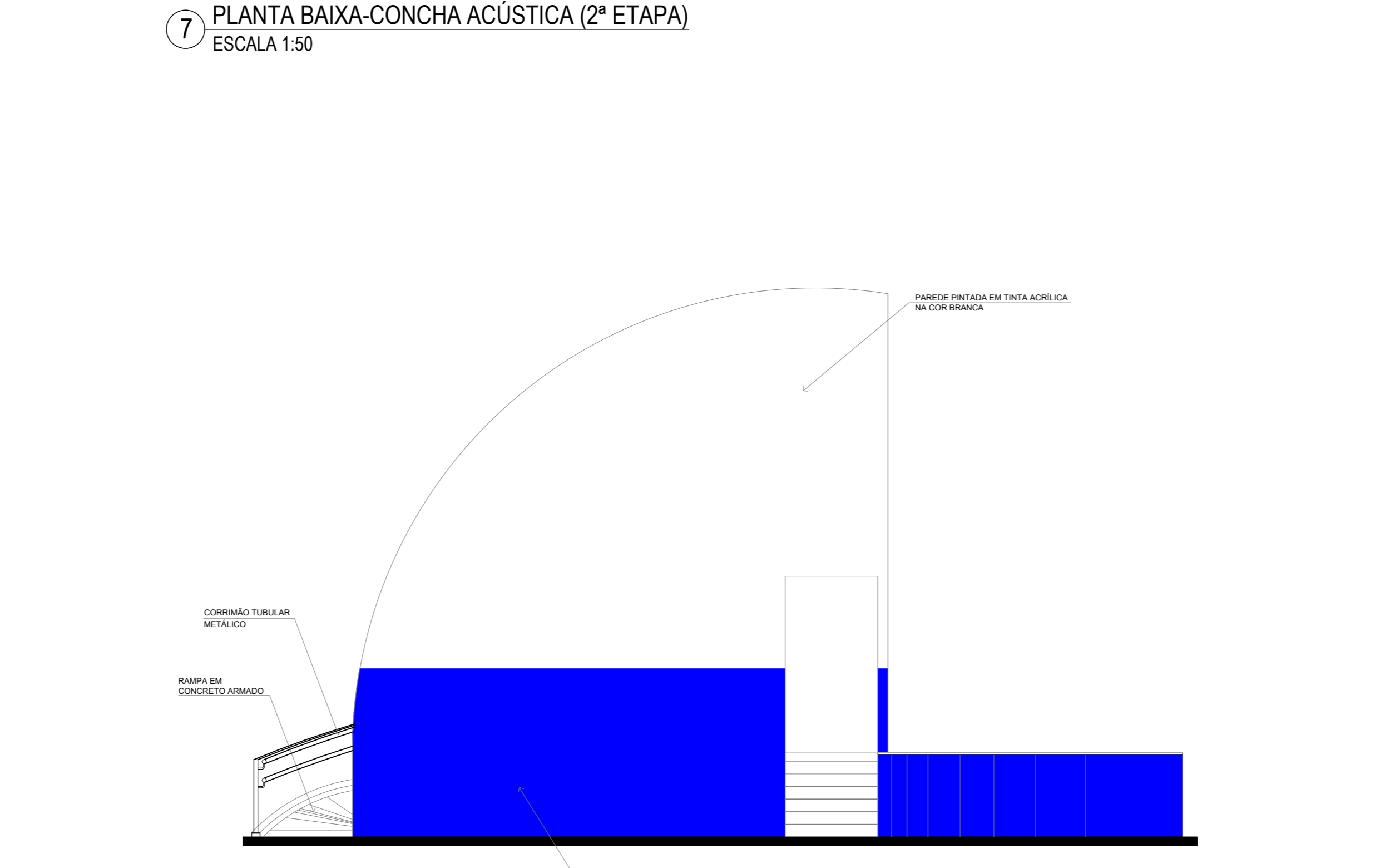
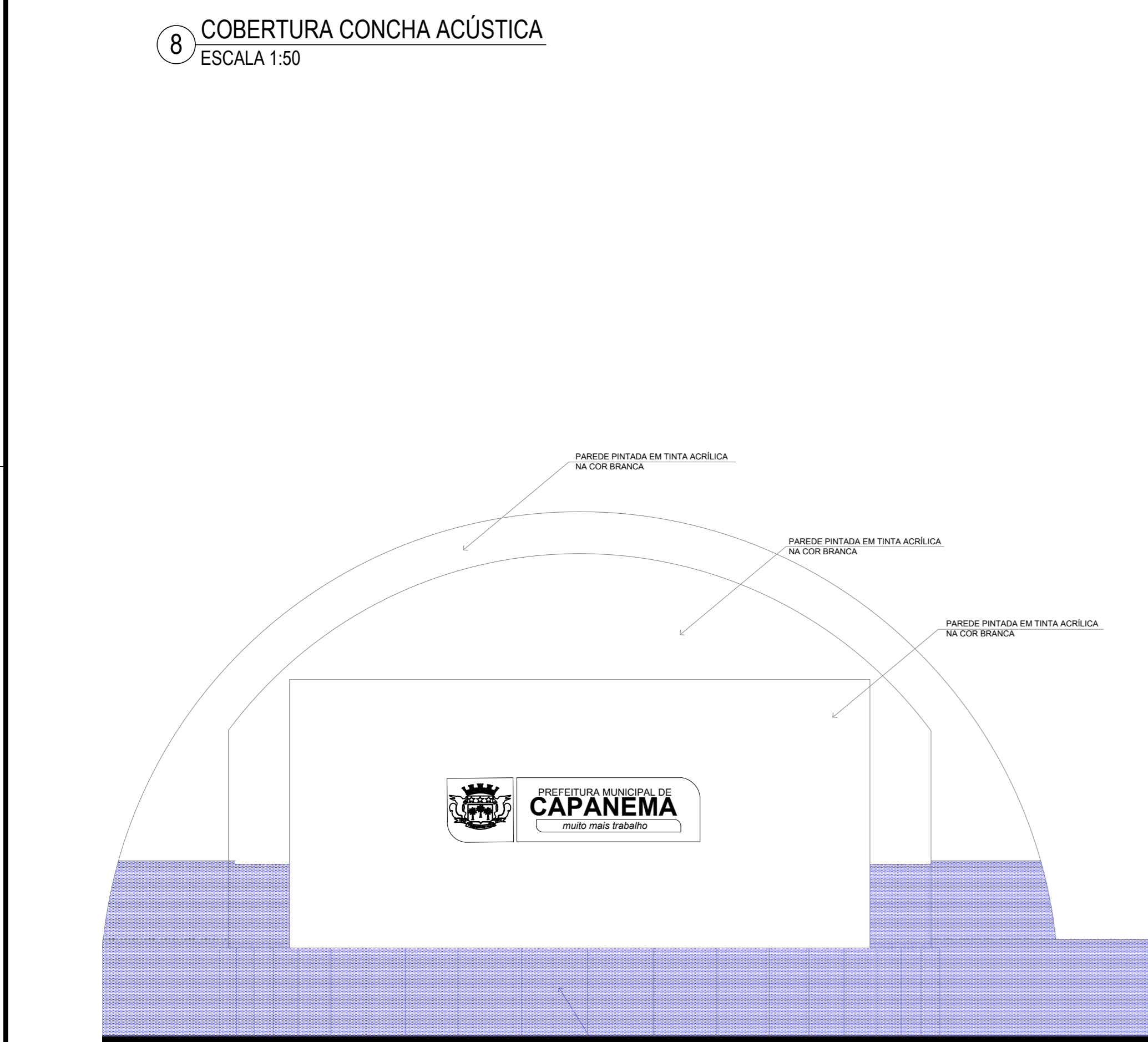
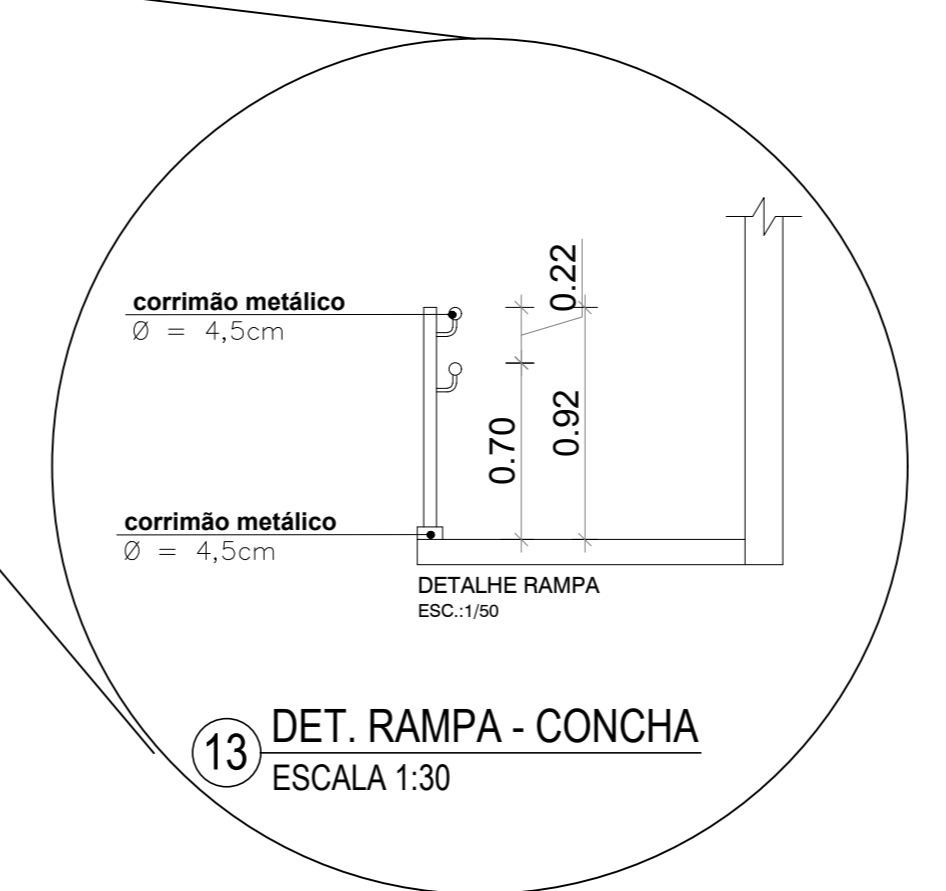
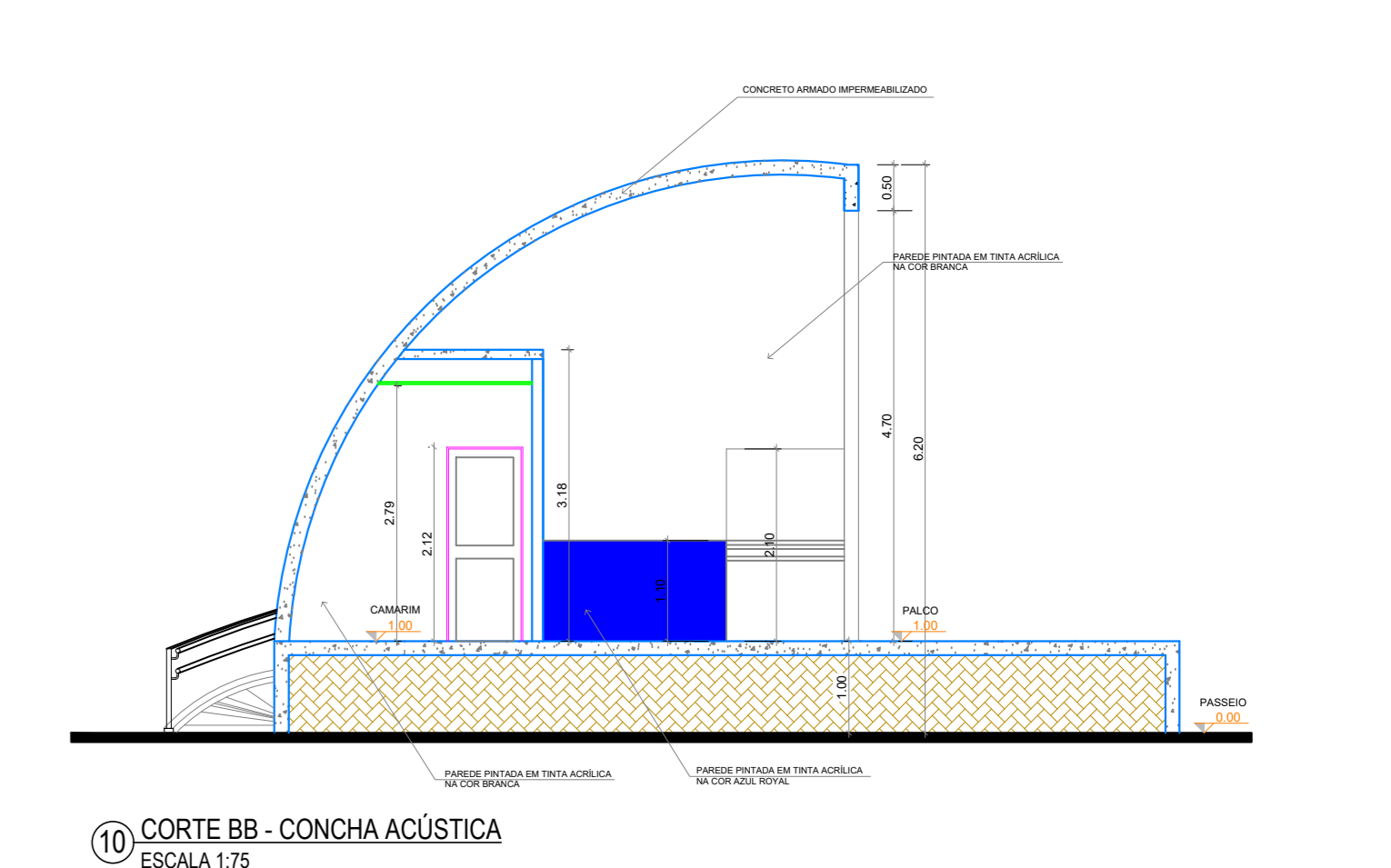
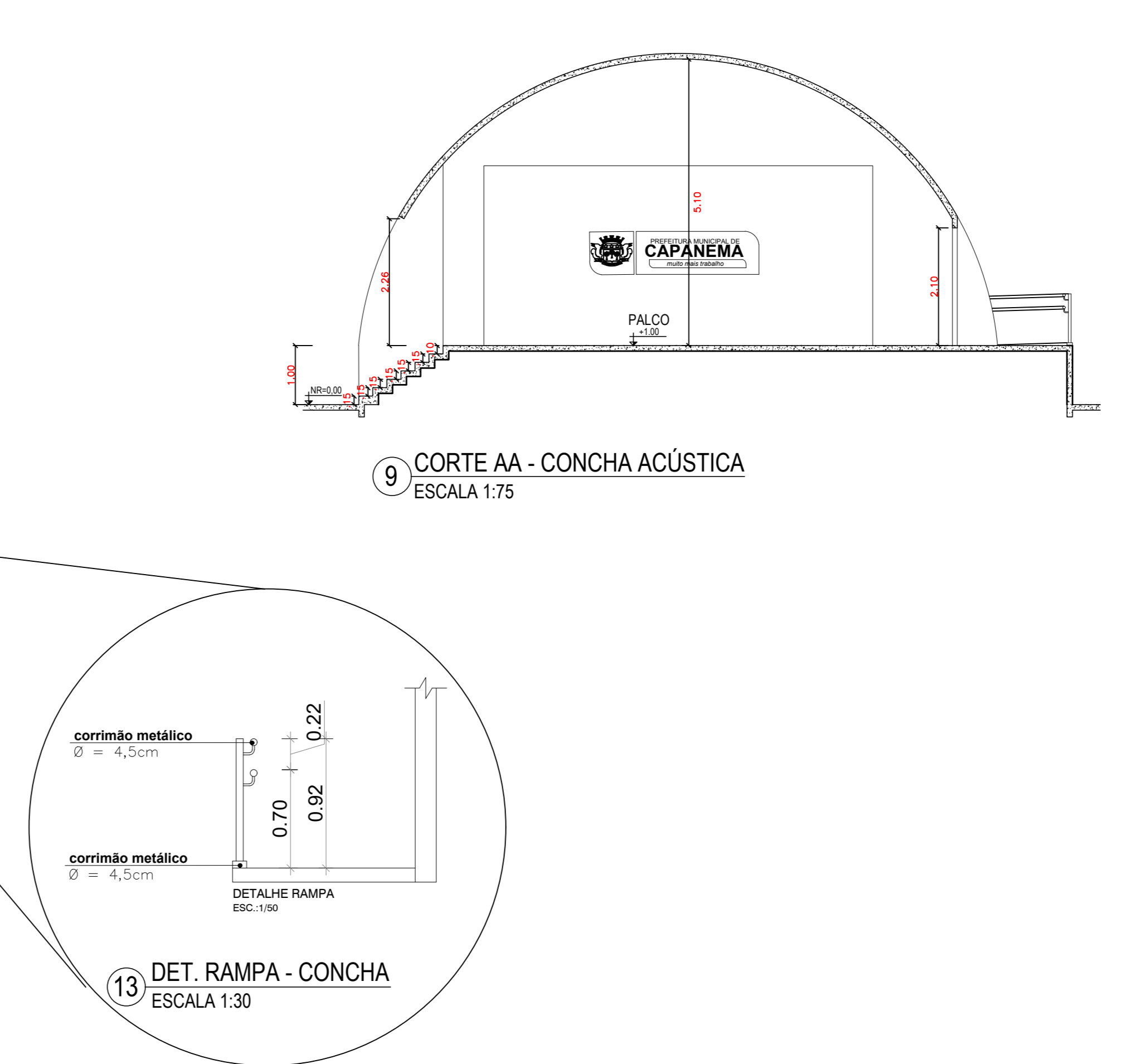
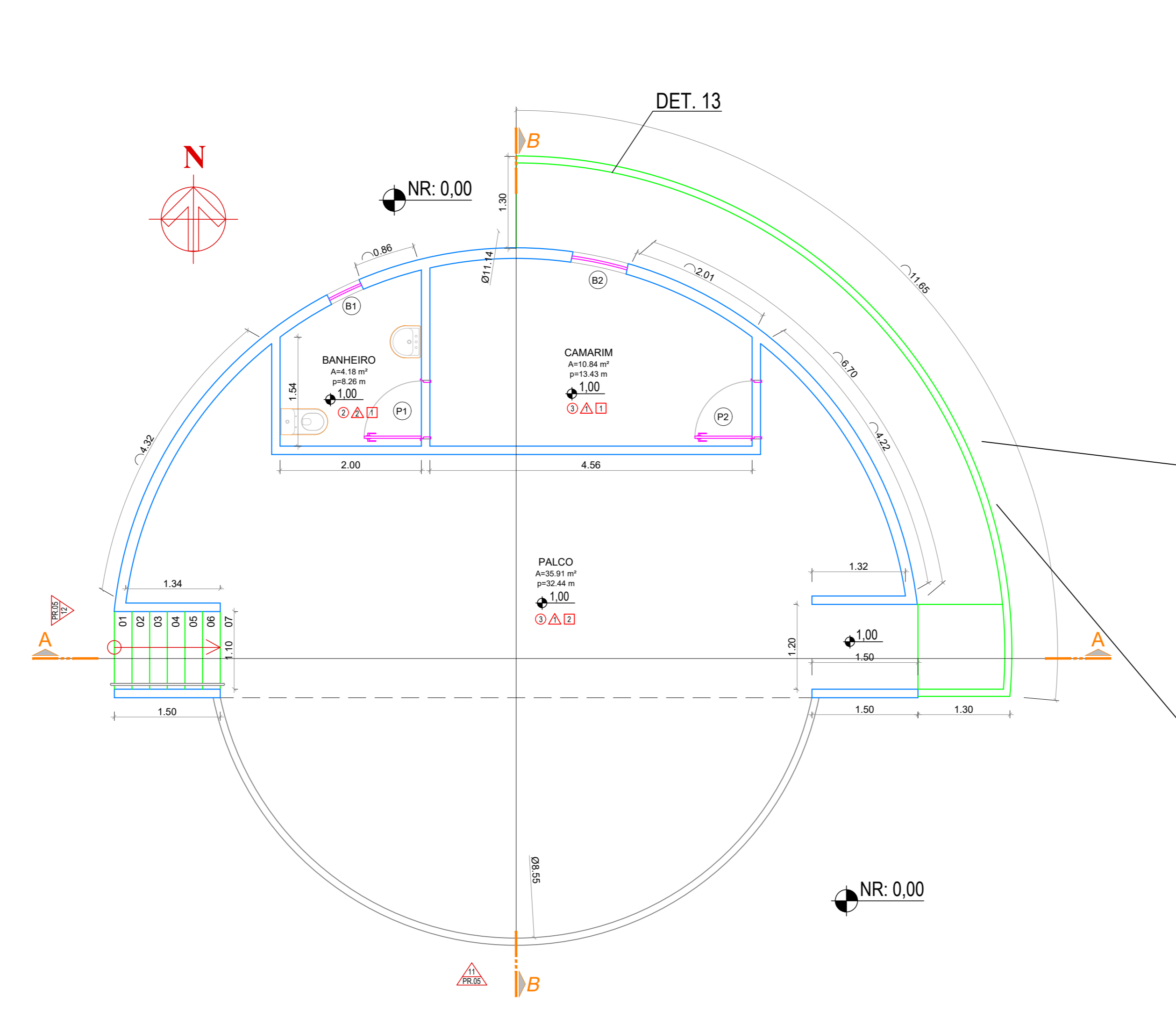
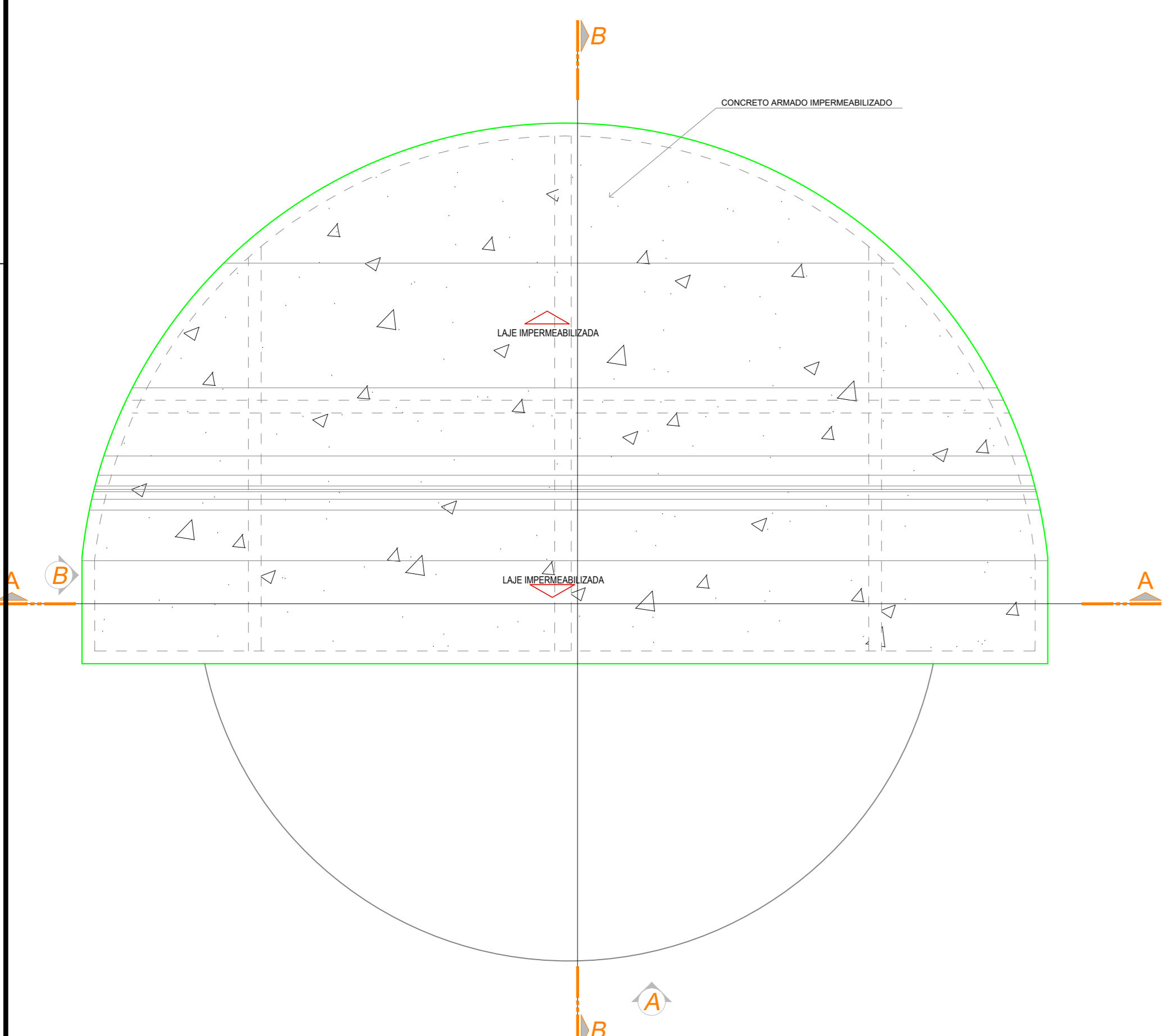
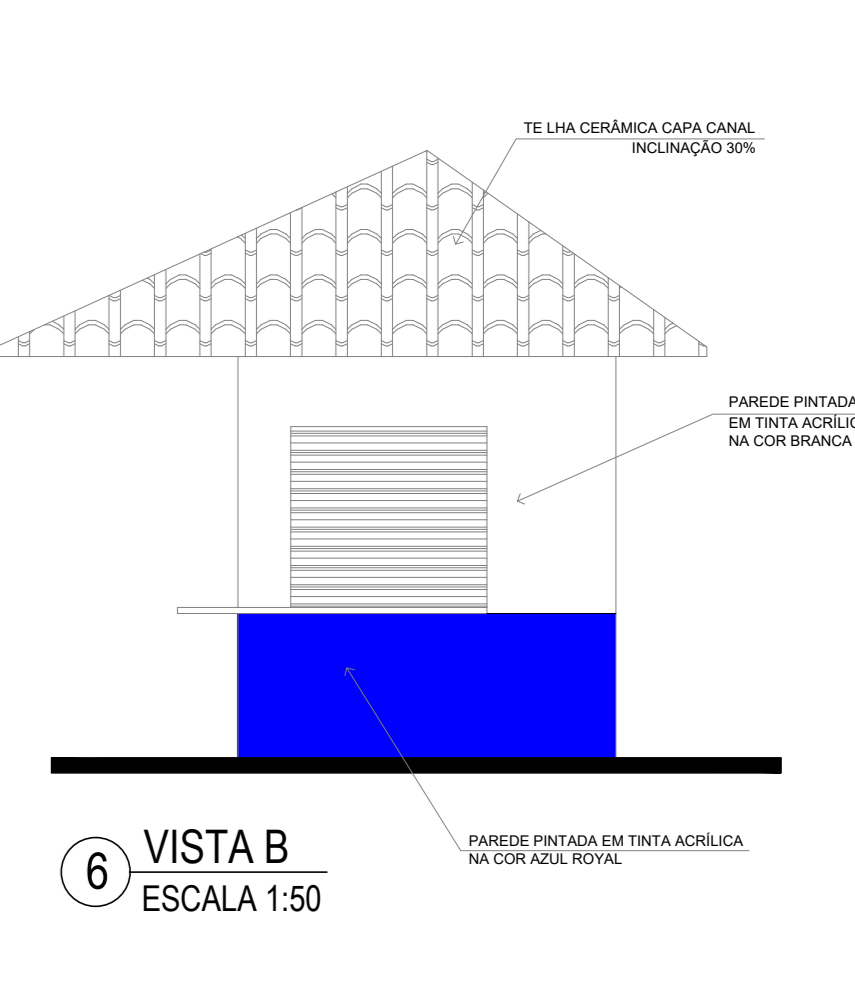
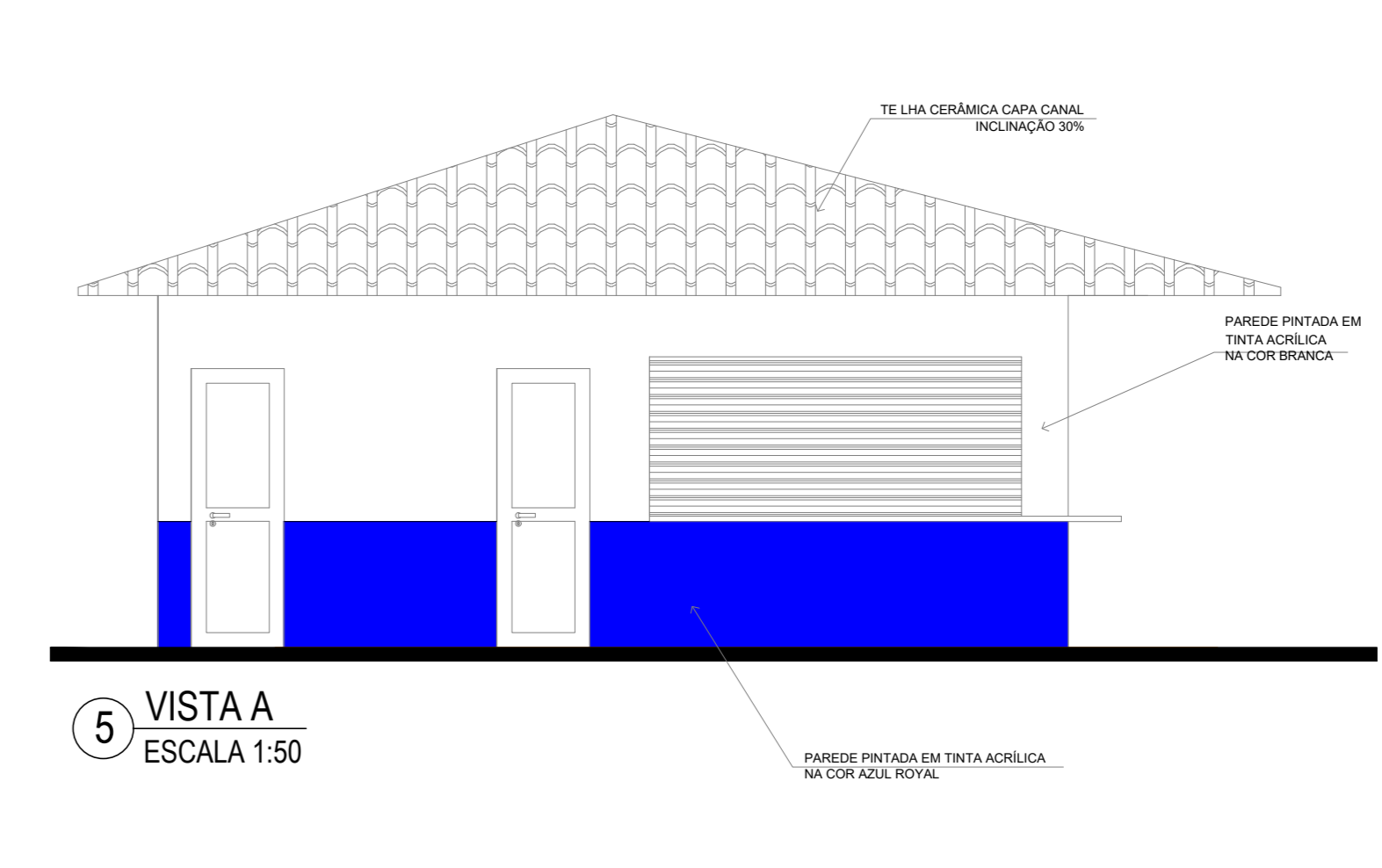
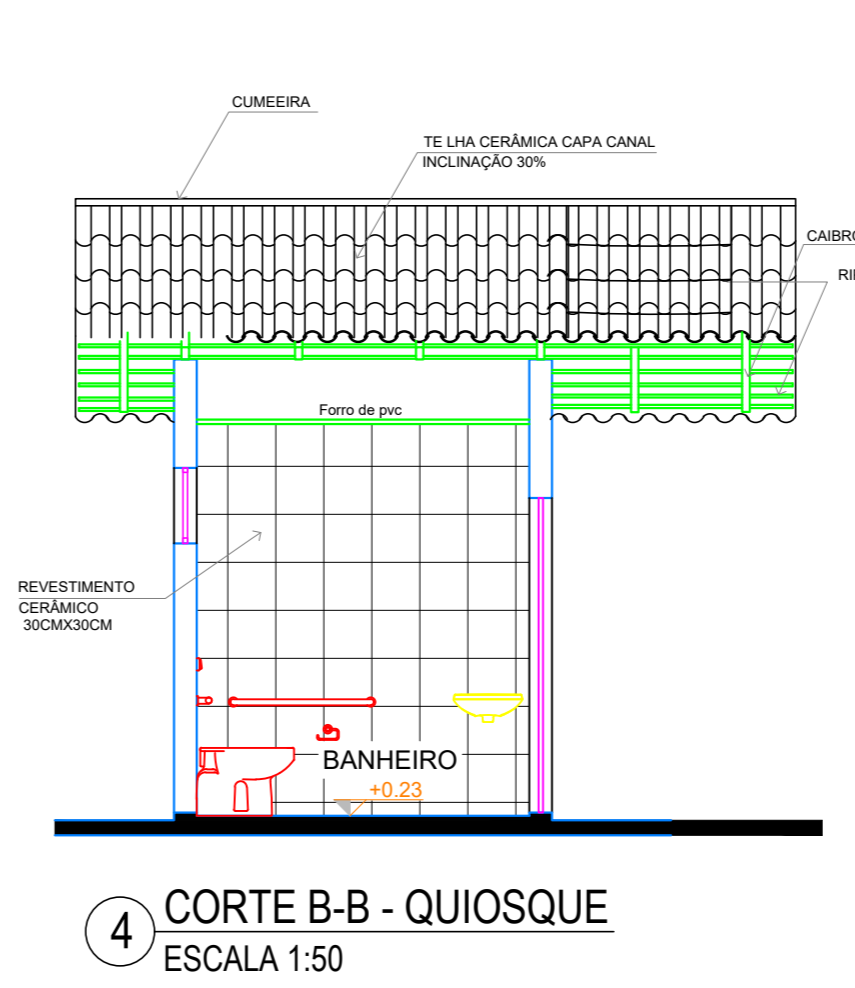
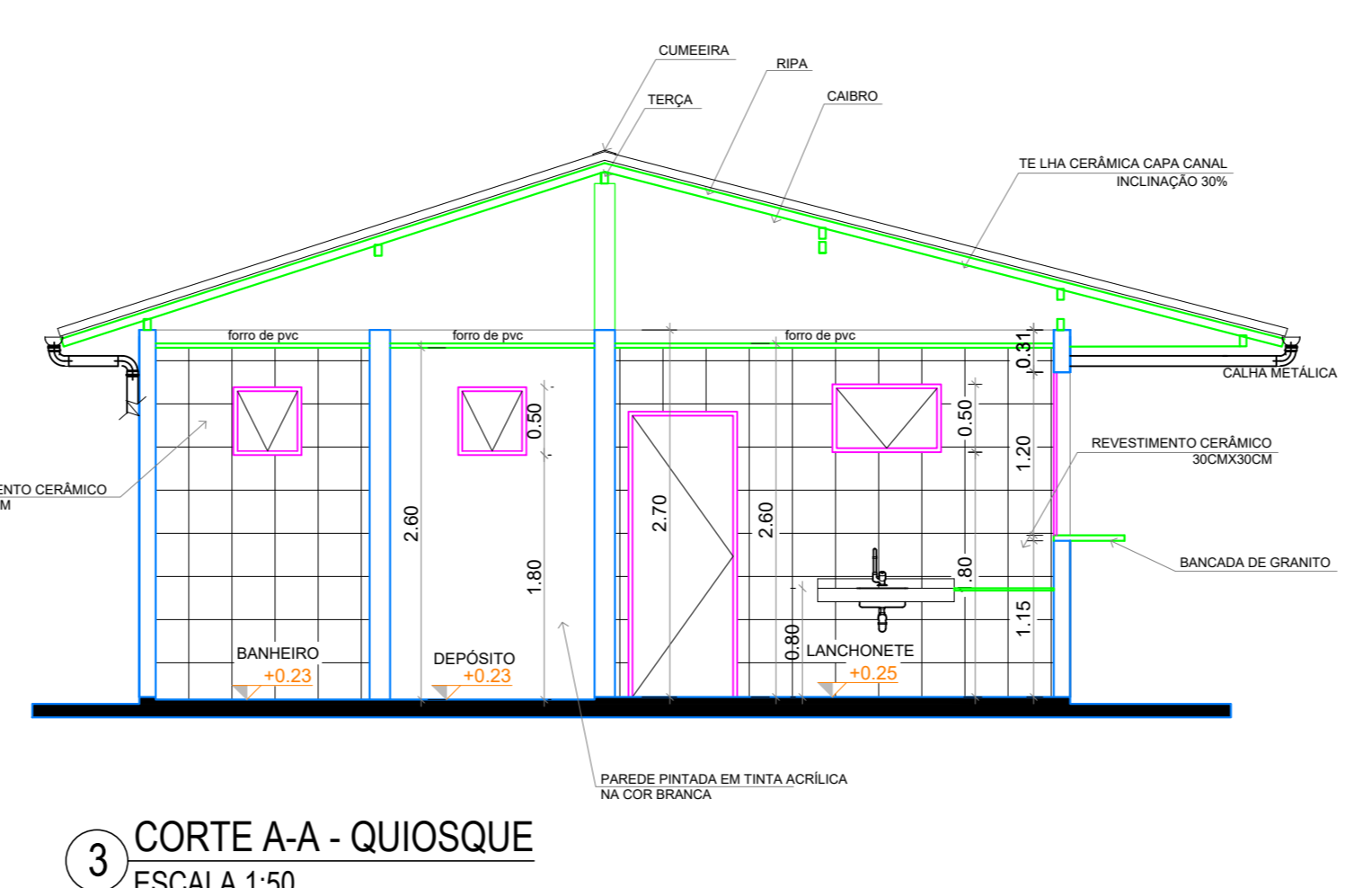
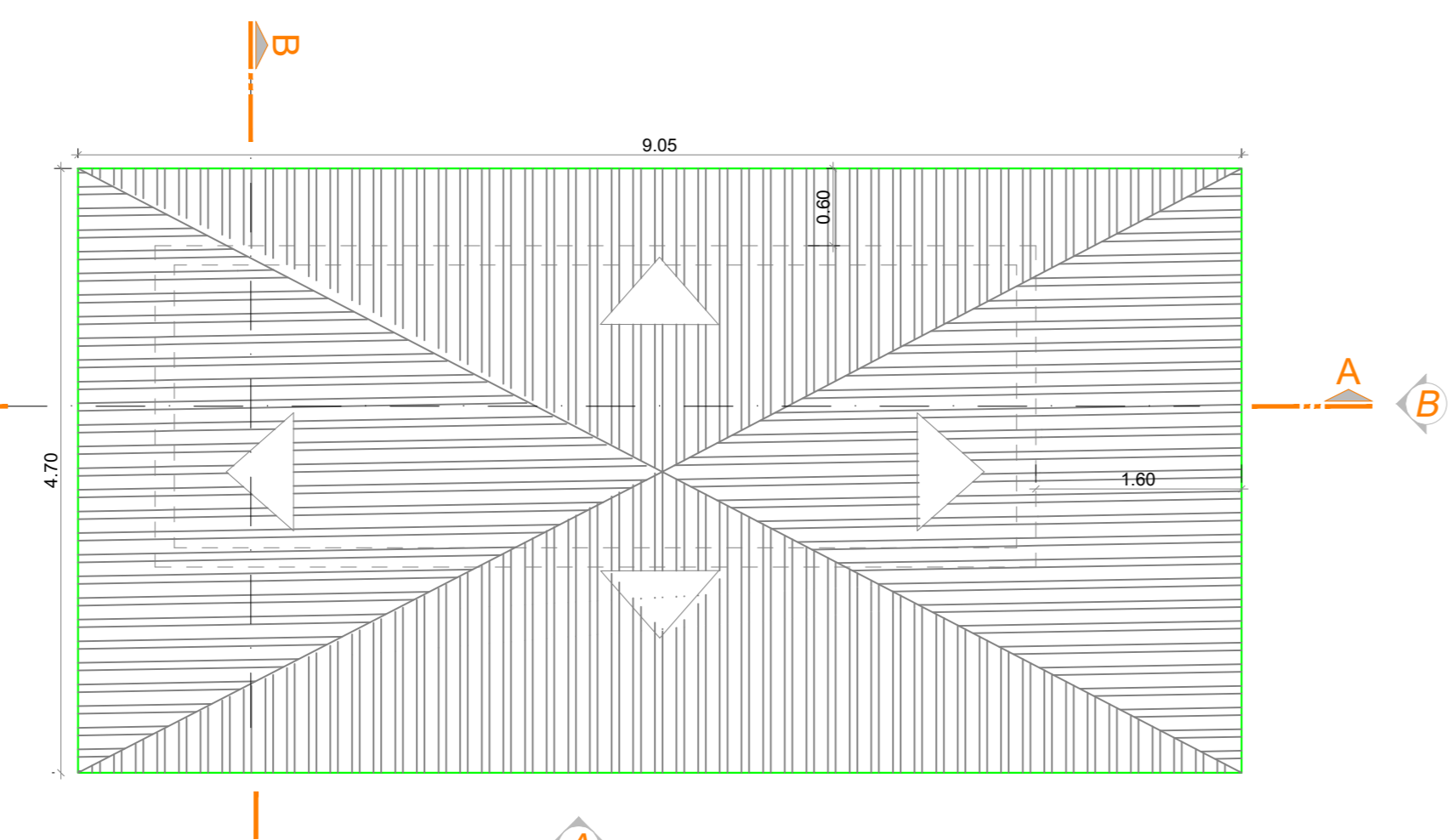
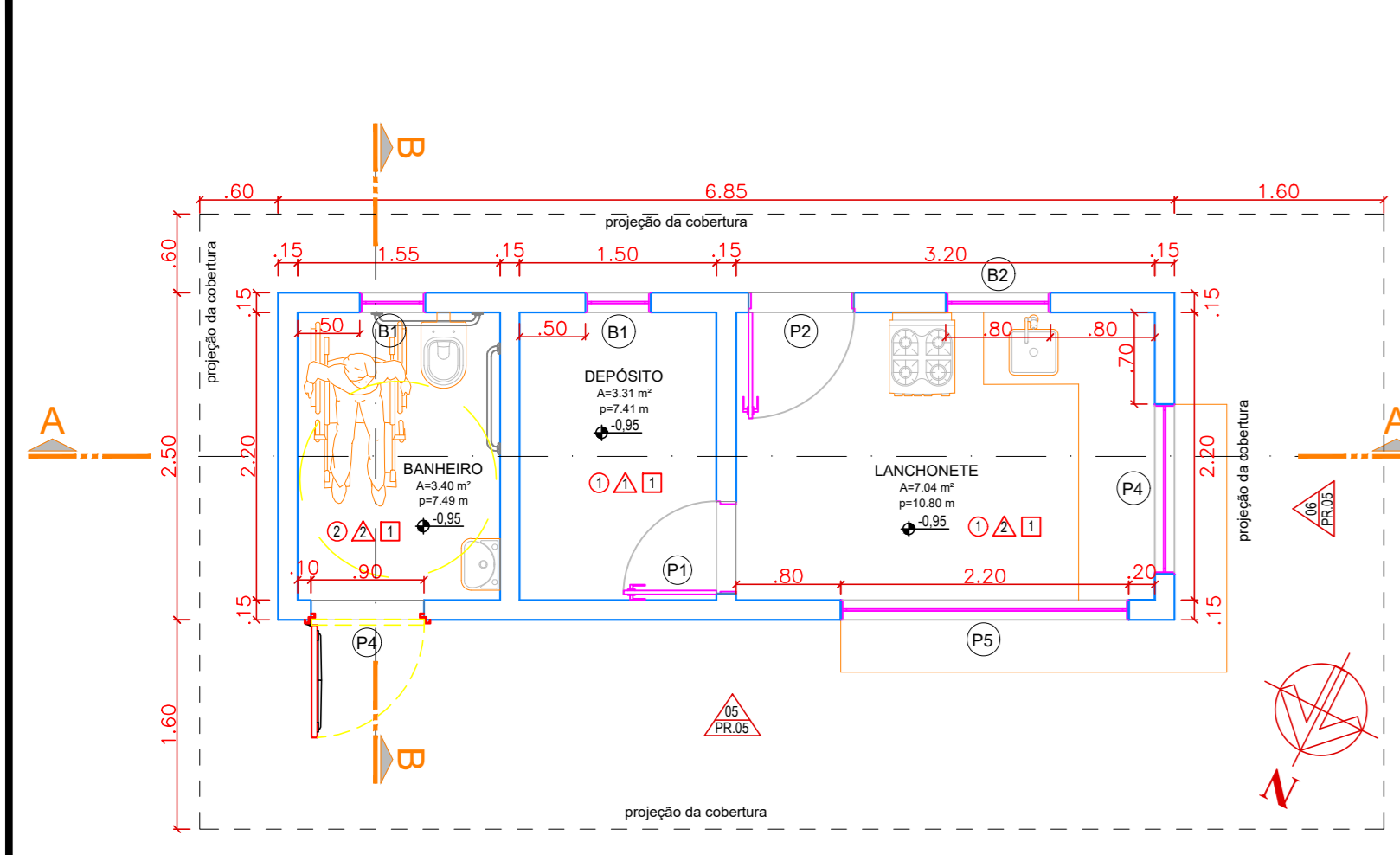

QUADRO DE ACABAMENTOS	
SIMB.	DESCRIÇÃO
INÍCIO DE PAGINAÇÃO	
SIMB. PISO	
1	PISO CERÂMICO, 45X45 CM, BRANCO
2	PISO CERÂMICO ANTIDERRAPANTE, 45X45 CM, BRANCO
3	PISO DE ALTA RESISTÊNCIA DO TIPO KORODUR
PAREDE	
1	PINTURA COM TINTA ACRÍLICA, COR BRANCA
2	REVESTIMENTO CERÂMICO, 45X45 CM, BRANCO, DO PISO AO FORRO
FORRO	
1	FORRO EM RÉGUAS DE PVC FRISADO, BRANCO
2	LAJE APARENTE

QUADRO DE ESQUADRIAS						
COD	TIPO	LARGURA	ALTURA	PARAPEITO	MATERIAL	QTD
B1	Balancins	0,50	0,50	1,90	Alumínio anodizado e vidro temperado incolor Ø6mm	03
B2		0,80				02
P1	Porta c/ dobradiças	0,70	2,10	-	Alumínio	02
P2	Porta c/ dobradiças	0,80	2,10	-	Alumínio	01
P3	Porta acessível	0,90	2,10	-	Sarrafeada maciça	02
P4	Portão de enrolar	1,30	1,20	1,15	Aço	01
P5	Portão de enrolar	2,20	1,20	1,15	Aço	01

OBSERVAÇÕES

TODAS AS MEDIDAS DEVERÃO SER CONFERIDAS NO LOCAL ANTES DA EXECUÇÃO DA OBRA.

NAS ESPECIFICAÇÕES DE REVESTIMENTOS, RODAPÉS, BACALHAS E FORROS PREVALECE O PROJETO DE DESIGN DE INTERIORES.

TODA DÚVIDA, SUGESTÃO OU OBSERVAÇÃO DEVERÁ SER SUBMETIDA AO AUTOR DO PROJETO ANTES DA EXECUÇÃO DA OBRA.

ESTE DOCUMENTO É PROPRIEDADE INTELECTUAL DO AUTOR E NÃO PODERÁ SER ALTERADO, COPIADO OU DIVULGADO SEM PRÉVIA AUTORIZAÇÃO POR ESCRITO DO MESMO.

TODAS AS MEDIDAS DEVERÃO SER CONFERIDAS NO LOCAL ANTES DA EXECUÇÃO DA OBRA.

PARA AS ESPECIFICAÇÕES PREVALECEM OS PROJETOS COMPLEMENTARES ESPECÍFICOS.

LEGENDA			
QUADRO DE EQUIPAMENTOS URBANOS		HACHURAS	
SÍMBOLO	ESPECIFICAÇÃO	SÍMBOLO	ESPECIFICAÇÃO
[Symbol]	BANCO EM CONCRETO	[Symbol]	GRAMA
[Symbol]	POSTE 2 LÂMPADAS	[Symbol]	PISO INTERTRAVADO COMUM
[Symbol]	POSTE 4 LÂMPADAS	[Symbol]	PISO INTERTRAVADO NA COR VERMELHO
[Symbol]	ESCORREGA	[Symbol]	MEIO FIO - LARGURA: 12CM
[Symbol]	BALANÇO	[Symbol]	AREIA
[Symbol]	GANGORRA	[Symbol]	
[Symbol]	LIXEIRA EM MADEIRA	[Symbol]	

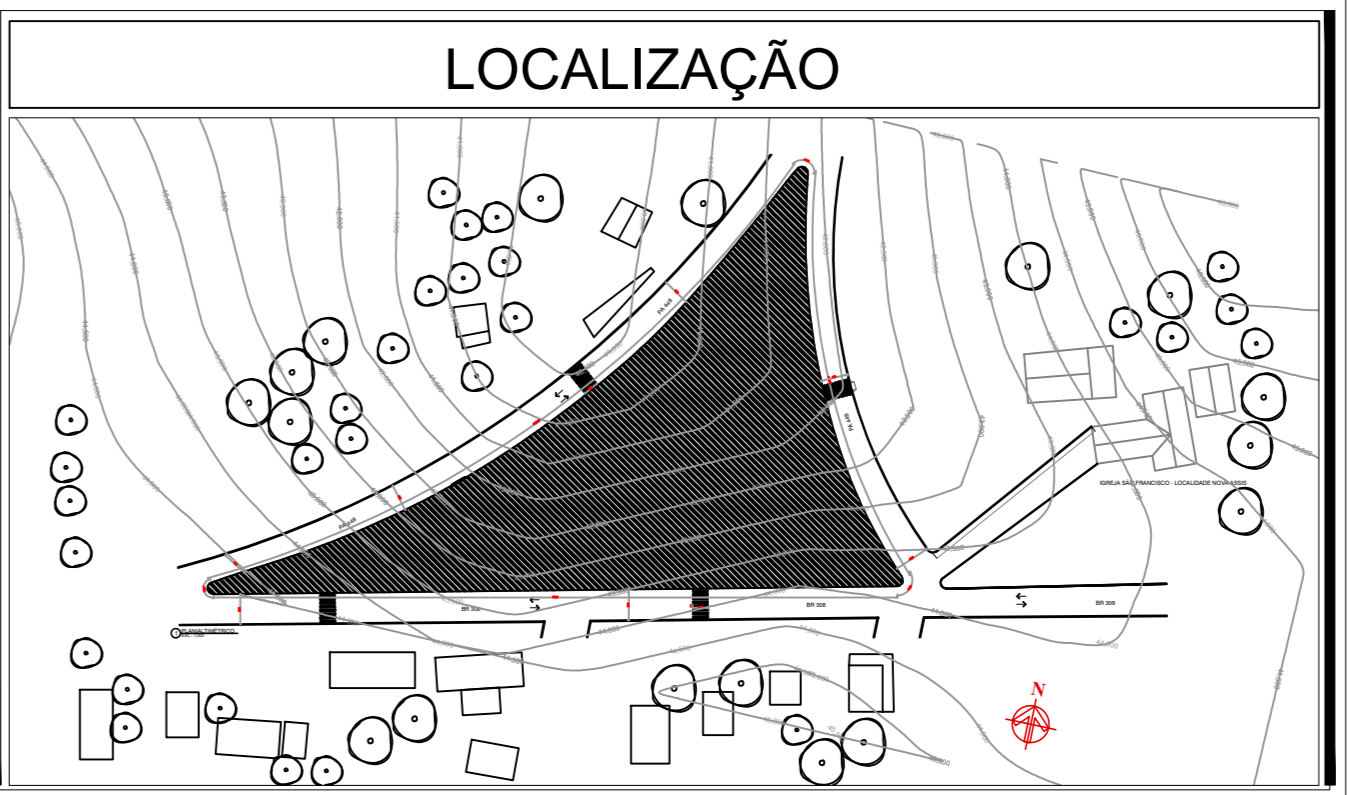

Centro Arquitetônico São Francisco de Assis
Km 11, Nova Assis / PA

PROJETO ARQUITETÔNICO DATA: DEZEMBRO | 2021

PROJETO DE CONSTRUÇÃO - CAPANEMA/PA ESC.: INDICADA

AMPLIAÇÕES E DETALHAMENTOS (ETAPA 2) DES.: ELVIRA BARROS

ARQUITETA: *Elvira Nascimento de Barros*

PROFESSORA: *Elvira Nascimento de Barros*

PREFEITURA MUNICIPAL DE CAPANEMA
CNPJ: 05.149.091/0001-45

ENGENHEIRO: *Rua João Pessoa nº 148*
Centro | Capanema | Para | CEP: 68.700.020

FONES: (91) 34625893

E-MAIL: secpjanjamento2017@gmail.com

FRANCHA

CAPANEMA SEPLAN

05

DET. LIXEIRA

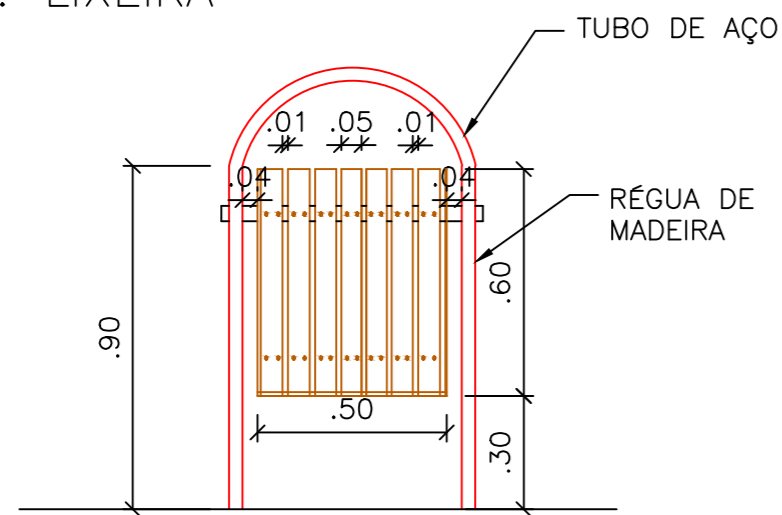

VISTA FRONTAL
Esc: 1/20

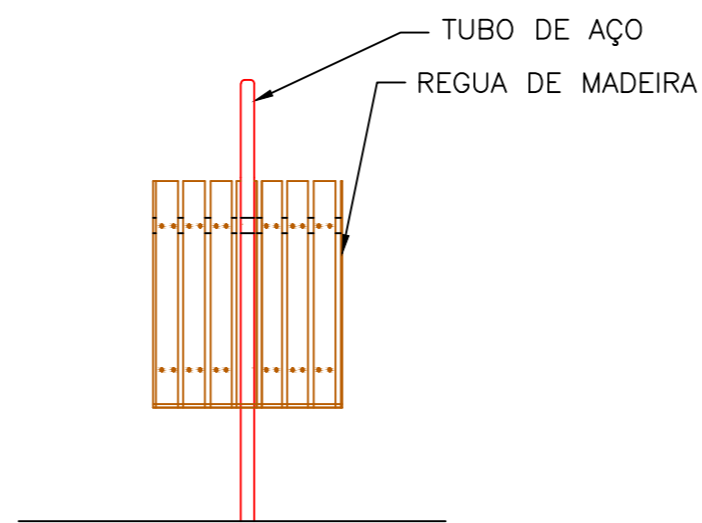

VISTA LATERAL
Esc: 1/20

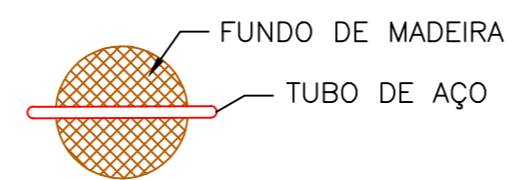

PLANTA BAIXA
Esc: 1/20

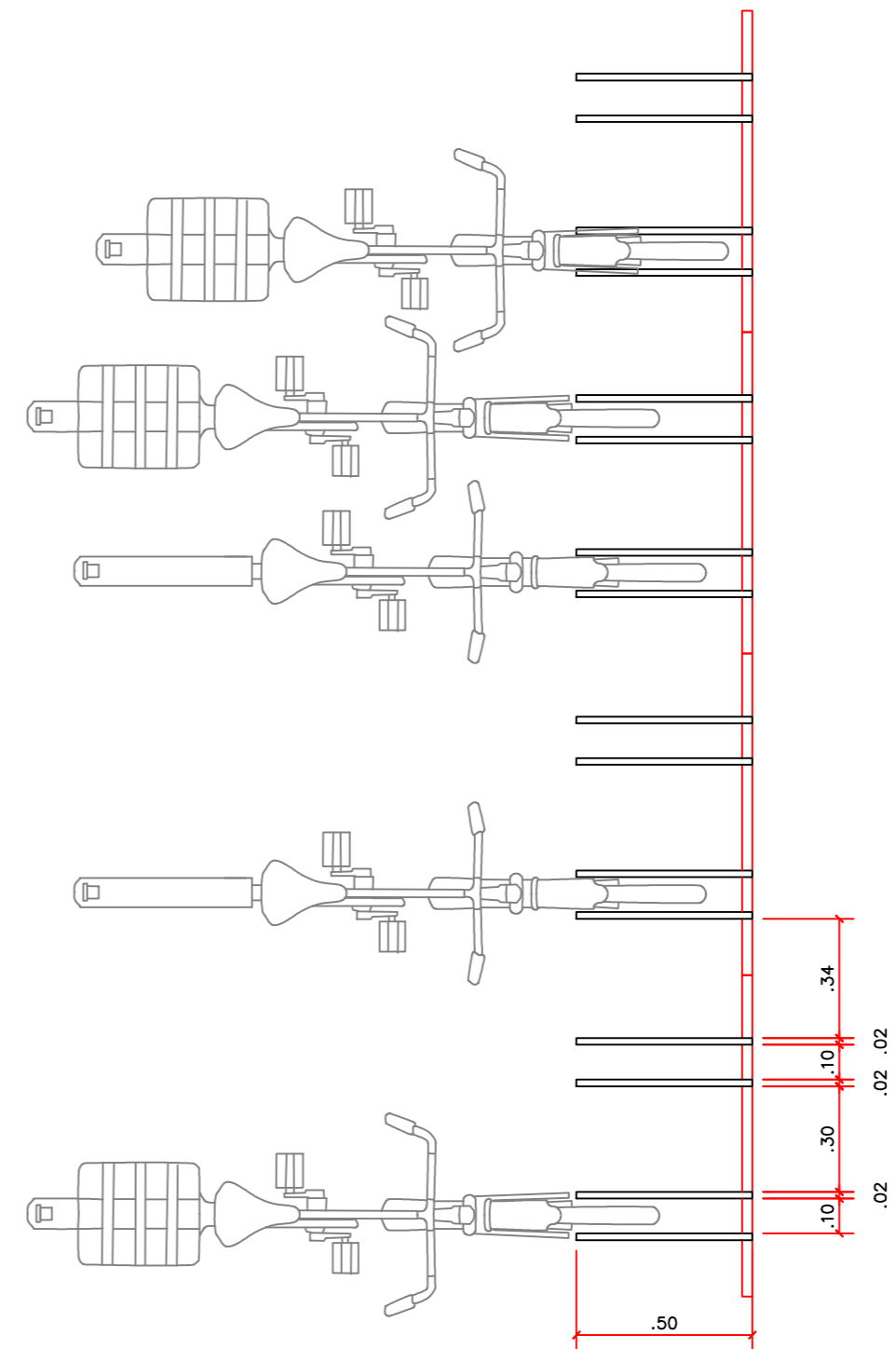

DETALHE – BICICLETARIO
escala.....1:20

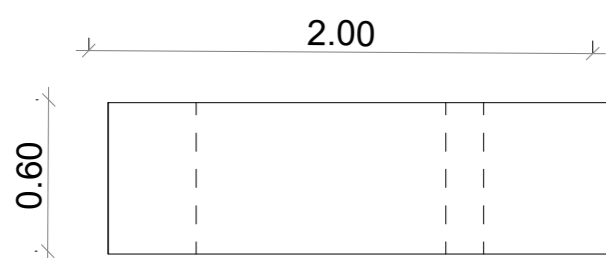

2 AMPLIAÇÃO BANCO (1ª ETAPA)
ESCALA 1:30

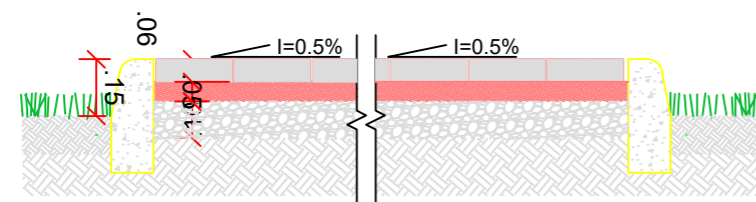
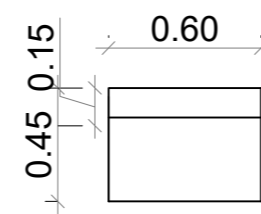
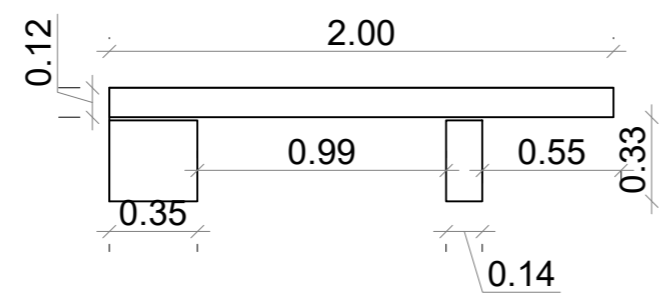

DETALHE PASSEIO
escala.....1:20

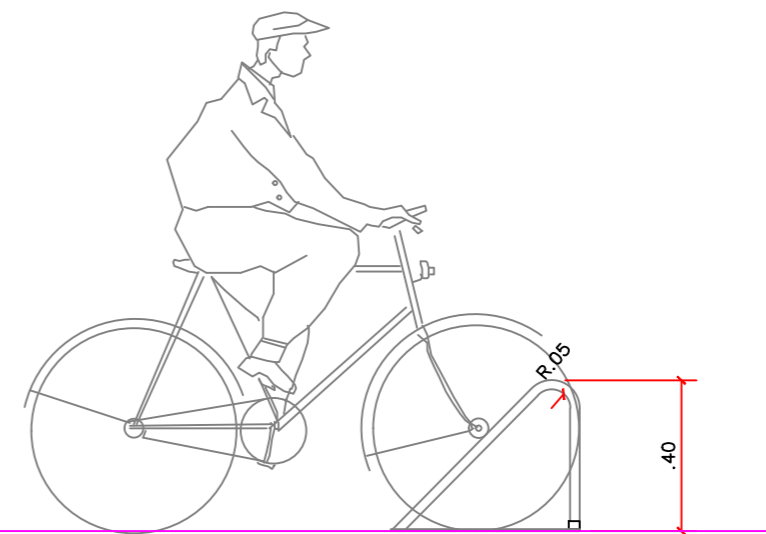

OBRA	Centro Arquitetônico São Francisco de Assis Km 11, Nova Assis /PA	
	PROJETO ARQUITETÔNICO	DATA: DEZEMBRO 2021
CONTEUDO	PROJETO DE CONSTRUÇÃO - CAPANEMA/PA DETALHES - INDICADOS	ESC.: INDICADA DES.: ELVIRA BARROS
	ARQUITETA Elvira Nascimento M. Barros ELVIRA NASCIMENTO M. BARROS CAU Nº A128752-4	PROPRIETÁRIO PREFEITURA MUNICIPAL DE CAPANEMA CNPJ: 05.149.091/0001-45
		ENDEREÇO: Rua João Pessoa nº 148 Centro Capanema Pará CEP 68.700.020 FONES: (91) 34625893 E-MAIL: secplanejamento2017@gmail.com
		PRANCHA 06

PLANILHA DE CIRCUITOS E PREVISÃO DE CARGA						
CIRCUITO Nº	TIPO	TENSÃO (V)	LOCAL	POTÊNCIA		CORRENTE (A)
				QUANTIDADE X POTÊNCIA (W)	TOTAL (W)	
1	Iluminação	220	POSTES ILUM. PÚBLICA	4 x 2 x 120	960	4,36
2	Iluminação	220	POSTES ILUM. PÚBLICA	8 x 2 x 120	1920	8,72
3	Iluminação	220	POSTES ILUM. PÚBLICA	7 x 2 x 120	1.680	7,64
4	Iluminação	220	POSTES ILUM. PÚBLICA	5 x 2 x 120	1.200	5,45
5	RESERVA	220	RESERVA	-	-	-
6	RESERVA	220	RESERVA	-	-	-
7	RESERVA	220	RESERVA	-	-	-
8	RESERVA	220	RESERVA	-	-	-
9	RESERVA	127	RESERVA	-	-	-
10	RESERVA	127	RESERVA	-	-	-
11	RESERVA	127	RESERVA	-	-	-
12	RESERVA	127	RESERVA	-	-	-
13	RESERVA	127	RESERVA	-	-	-
14	RESERVA	127	RESERVA	-	-	-
15	RESERVA	127	RESERVA	-	-	-
16	RESERVA	127	RESERVA	-	-	-

Observações

- 1 - No começo, durante e após a execução da obra será feita uma avaliação contando com inspeção visual (podendo ser também através de instrumentos de medição para certificação) para verificar se os padrões mínimos exigidos foram atendidos, caso contrário o responsável pela execução pode ficar sujeito a correções e ressalvas.
2. Os quadros de distribuição deverão ter tampa protetora de vedação contra acidentais toques nos barramentos energizados.
3. O dispositivo DDR é necessário para proteção contra fugas ao terra e choques elétricos.
4. Os dispositivos DPSs são necessários para proteção contra surtos na rede que adentrem o sistema elétrico da edificação. Devem ser do tipo classe II, 175 V e 20 kA., para as três fases e o neutro.

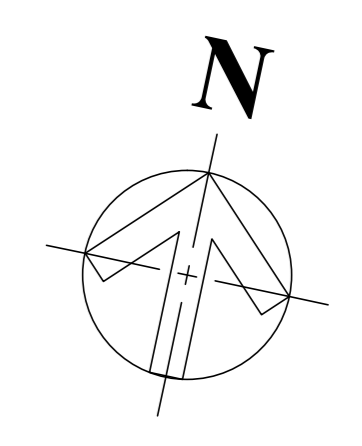
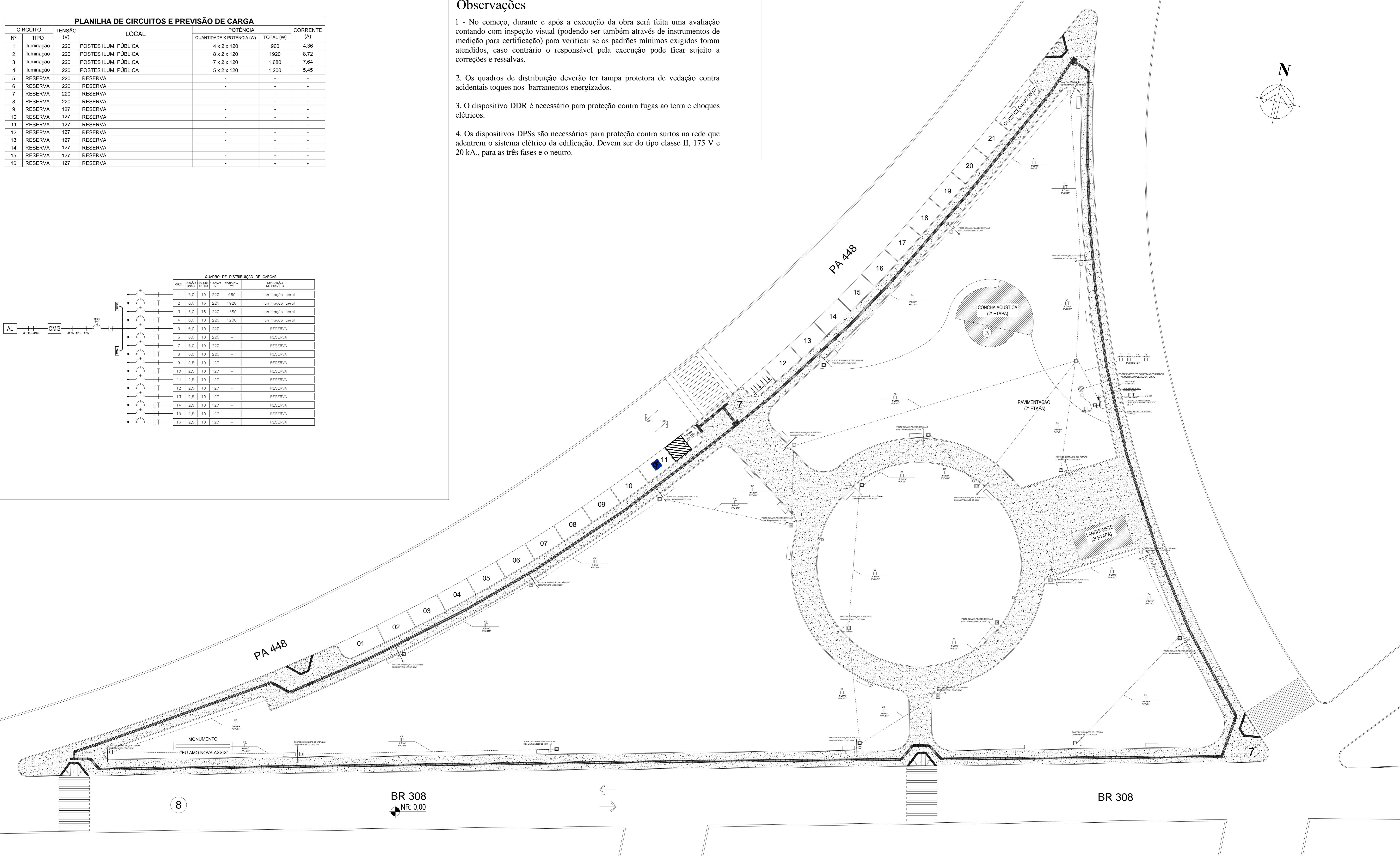
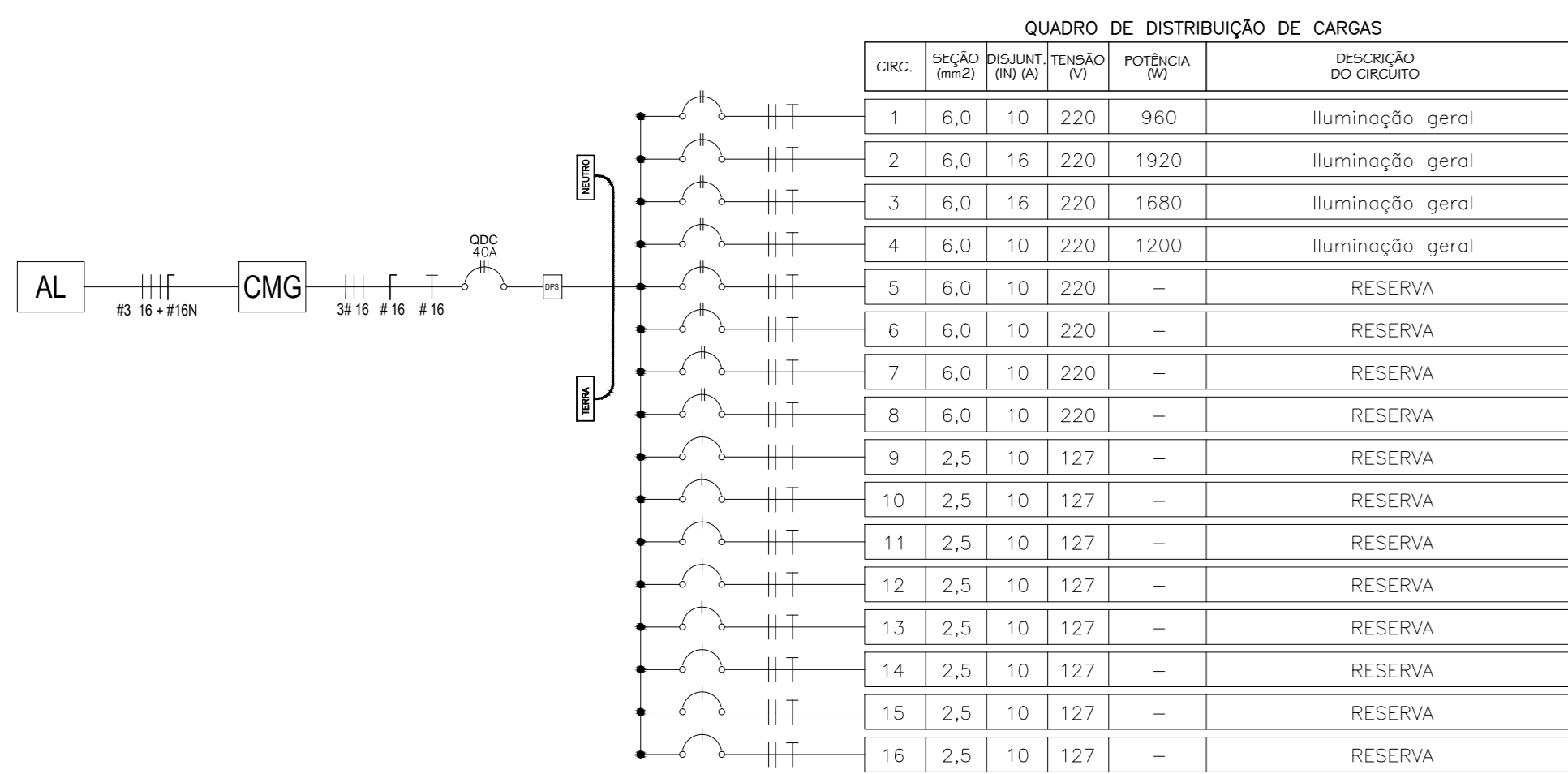

1 ILUMINAÇÃO
ESCALA 1:200

OBRAS		PRACA SÃO FRANCISCO	
CONTI		PROJETO ELÉTRICO	
ARQUITETA		PREFEITURA MUNICIPAL DE CAPANEMA	
WESLEN CRISTIAN AVIZ DA COSTA CREA Nº 15172842-7		CNPJ: 05.149.091/0001-45	
ENDREÇO: Rua João Passos nº 148 Centro Capanema Pará CEP: 68.700-020 FONES: (P1) 34825933 E-MAIL: secpjanamento2017@gmail.com		PRANCHA 01	