

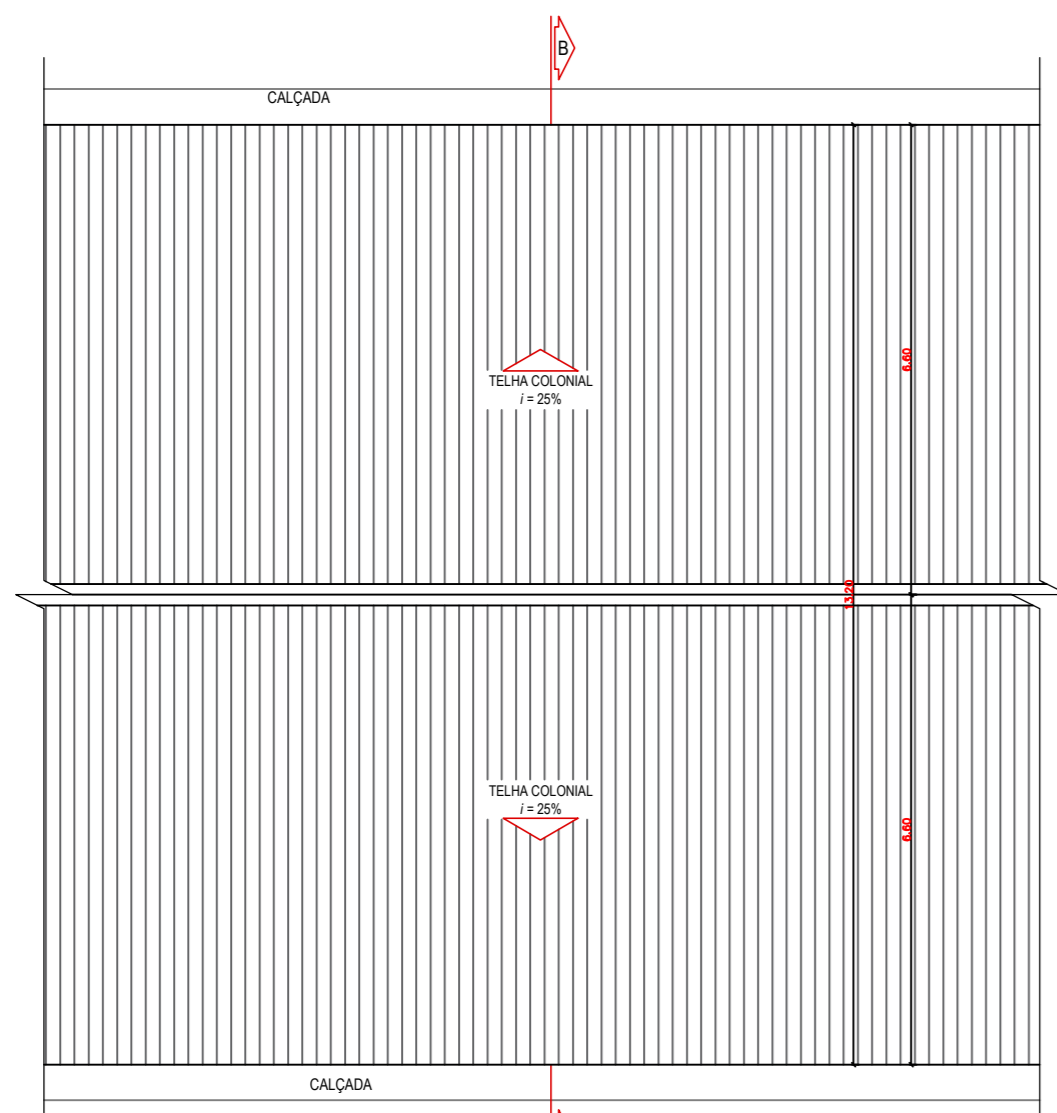

**LOCALIZAÇÃO**  
SEM ESCALA



**1 COBERTURA**  
ESCALA 1:100

**LEGENDA**  
 PAREDE A DEMOLIR  
 PAREDE A CONSTRUIR  
 PAREDE A PERMANECER

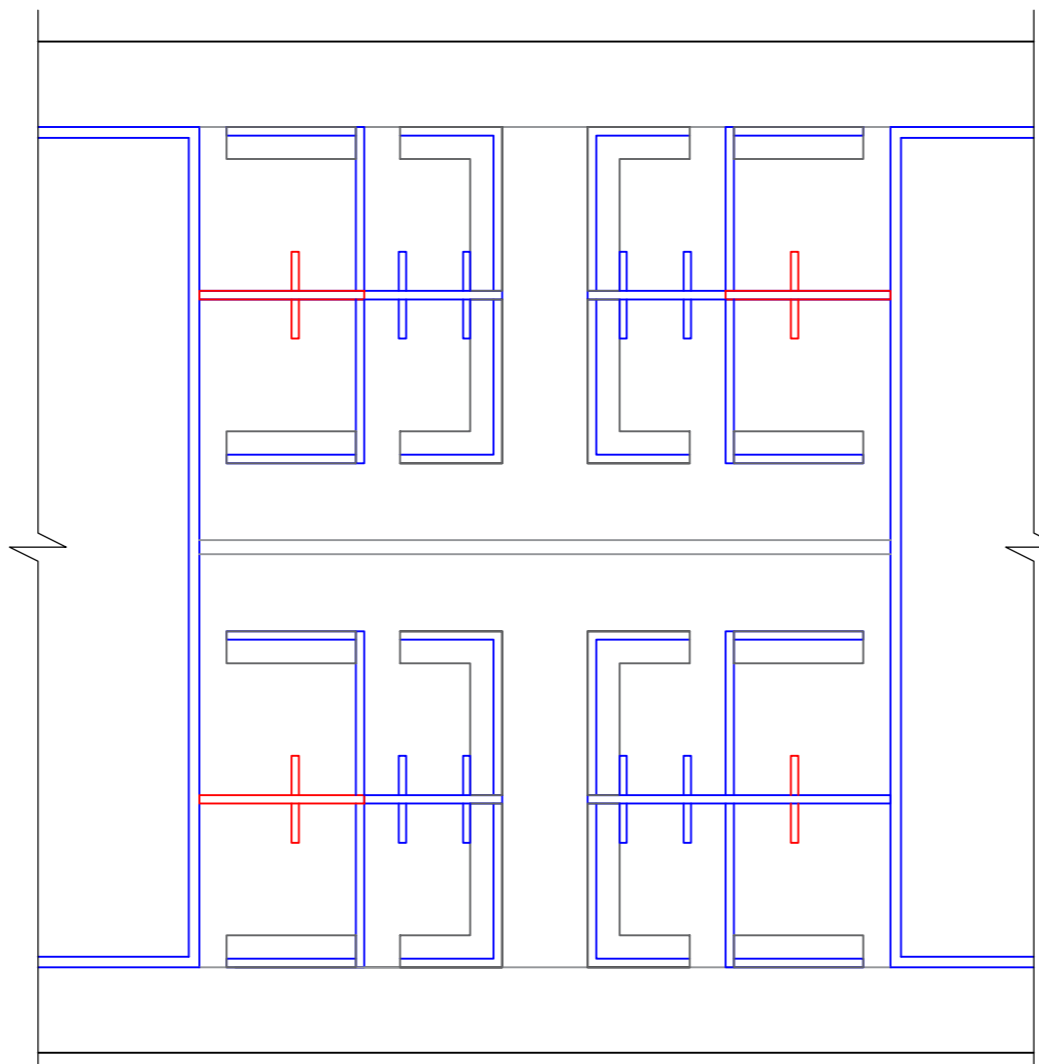

**2 PLANTA BAIXA CONSTRUTIVA**  
ESCALA 1:75

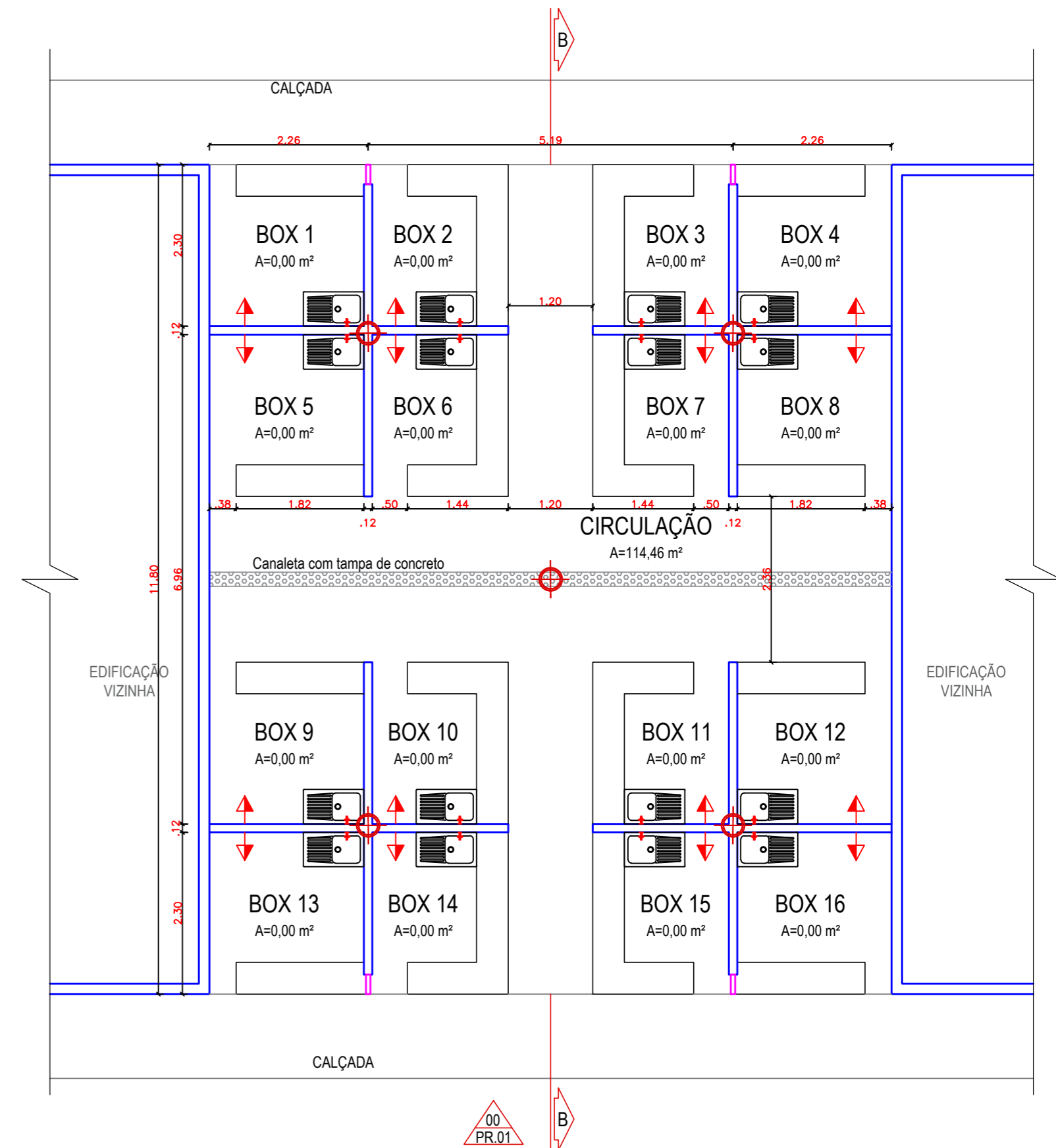

**3 PLANTA BAIXA**  
ESCALA 1:50

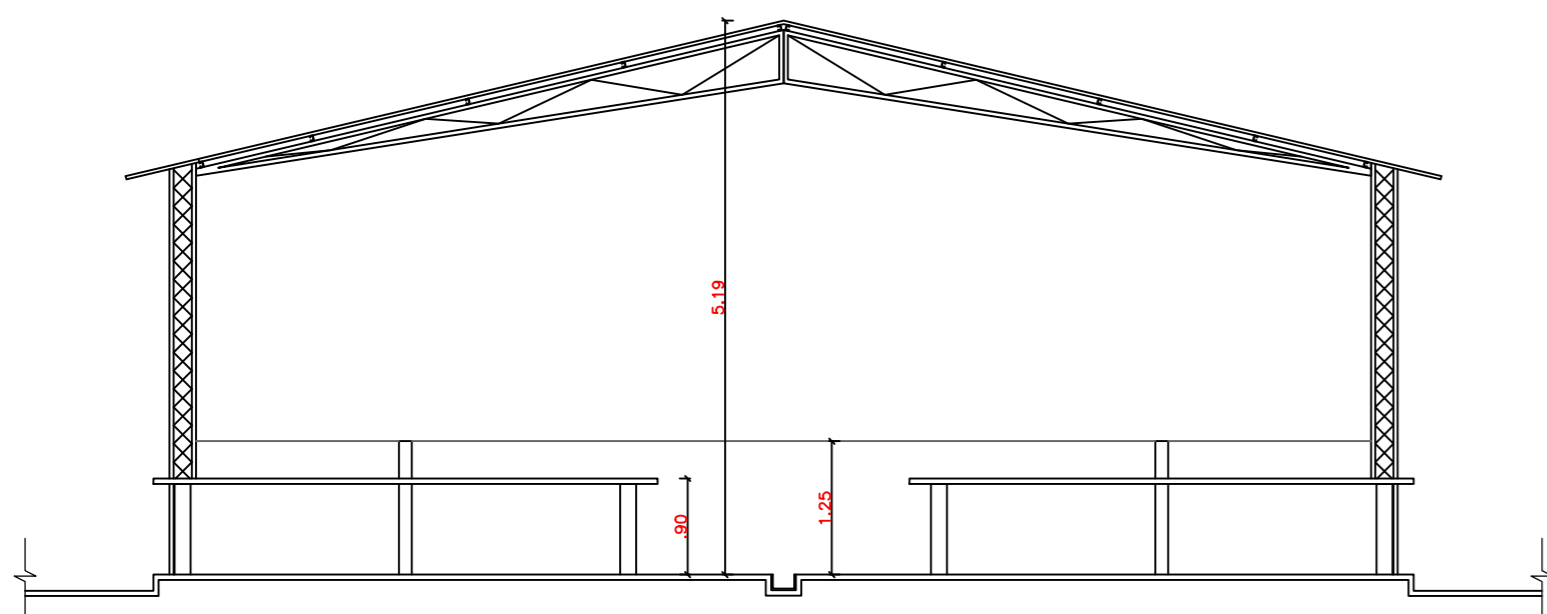

**4 CORTE TRANSVERSAL**  
ESCALA 1:50

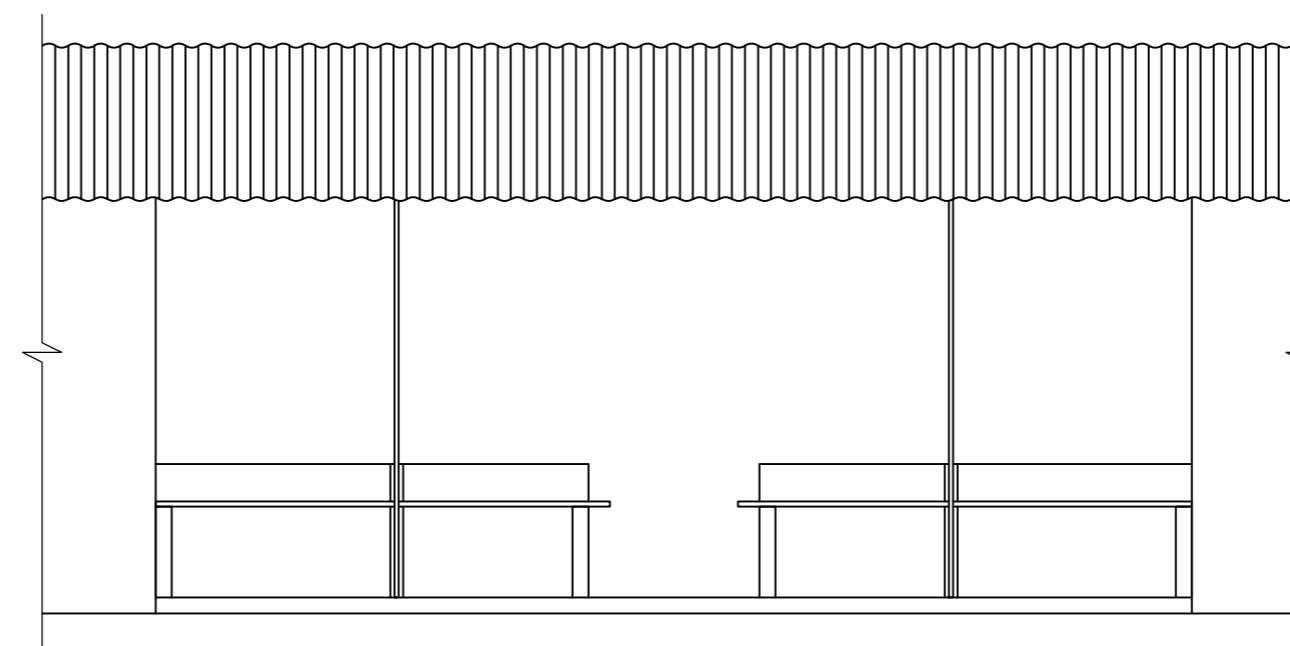

**5 VISTA FRONTAL**  
ESCALA 1:50

|           |                                                                                                                               |                                                                              |
|-----------|-------------------------------------------------------------------------------------------------------------------------------|------------------------------------------------------------------------------|
| OBRA      | <b>MERCADO MUNICIPAL MIGUEL AISSAR</b>                                                                                        |                                                                              |
|           | END.: RUA DE 28 DE OUTUBRO, S/N, CEP 68703-000, BAIRRO CENTRO, CAPANEMA/PA.                                                   |                                                                              |
| CONTEUDO  | PROJETO ARQUITETÔNICO                                                                                                         | DATA: FEVEREIRO / 2022                                                       |
|           | REFORMA DO MERCADO MUNICIPAL MIGUEL AISSAR - CAPANEMA/PA<br>Localização - Planta Construtiva - Planta baixa - Cortes - Vistas | ESC.: INDICADA<br>DES.: ELVIRA N. M. BARROS                                  |
| ARQUITETO | ELVIRA NASCIMENTO MAGALHÃES BARROS<br>CAU/PA: A128752-4                                                                       | PROPRIETARIO<br>PREFEITURA MUNICIPAL DE CAPANEMA<br>CNPJ: 05.149.091/0001-45 |
|           |                                                                                                                               | <b>PRANCHA</b><br><b>01</b><br>01                                            |



# RELATÓRIO FOTOGRÁFICO

Nº RELATÓRIO: 02/2023

|                                                                                        |                                                                                                |                               |               |                             |
|----------------------------------------------------------------------------------------|------------------------------------------------------------------------------------------------|-------------------------------|---------------|-----------------------------|
| <b>PROJETO: REFORMA MERCADO MUNICIPAL MIGUEL AISSAR</b>                                |                                                                                                |                               |               | <b>SEPLAN</b>               |
| <b>ENDEREÇO:</b> RUA 28 DE OUTUBRO, S/N, CEP 68703-000, BAIRRO CENTRO, CAPANEMA/PA.    |                                                                                                |                               |               | <b>CIDADE:</b> Capanema/ PA |
| <b>DATA INSPEÇÃO:</b> 14/10/2022                                                       | <b>RESPONSÁVEL TÉCNICO</b>                                                                     | Arquiteta Elvira N. M. Barros | <b>CAU/PA</b> | A128752-4                   |
| <b>SECRETARIA MUNICIPAL DE PLANEJAMENTO - SEPLAN</b> Rua Djalma Dutra, CEP. 68.700-020 |                                                                                                |                               |               | <b>TEL:</b> (91) 3462-5893  |
| <b>SETOR:</b> Departamento de projetos                                                 | <b>EMAIL:</b> <a href="mailto:secplanejamento2017@gmail.com">secplanejamento2017@gmail.com</a> |                               |               |                             |

## 1. RELATÓRIO FOTOGRÁFICO



Foto 01: Revestimento e bancada deteriorados



Foto 02: Instalações aparentes



Foto 03: Revestimentos quebrados

2. LOCALIZAÇÃO



Capanema, 07 de Fevereiro de 2023

X

ARQ. ELVIRA N. M. BARROS  
CAU PA A 128752-4





