

- ESPECIFICAÇÕES:
- À PERMANECER
  - À CONSTRUIR
  - À DEMOLIR

PLANTA BAIXA  
ESC. 1/75

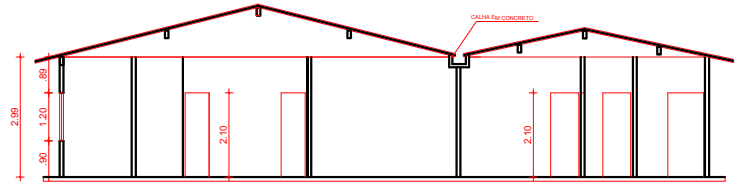

CORTE A/A  
ESC. 1/75

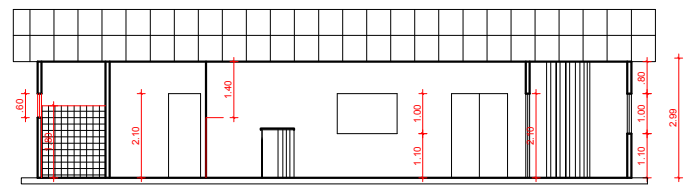

CORTE B/B  
ESC. 1/75

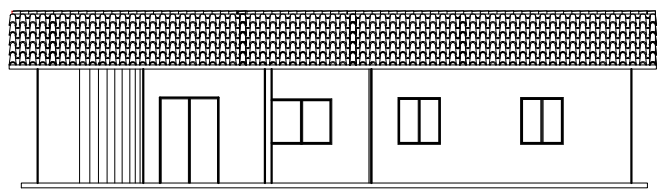

FACHADA  
ESC. 1/75

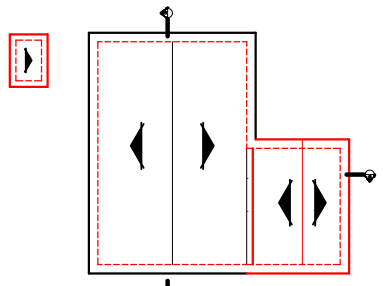

PLANTA DE COBERTURA  
ESC. 1/200

PROJETO:  
LEVANTAMENTO DE UM PSF DA CAIXA D'ÁGUA

PROPRIETÁRIO(A):  
PREFEITURA MUNICIPAL DE CAPANEMA-PA

ENDEREÇO: AV. BARÃO DE CAPANEMA	ESCALA: 1/100
RESPONSÁVEL TÉCNICO:	DATA: MARÇO/2020
PROJETO:	
ÁREA TOTAL: 188,05m²	
ÁREA DE AMPLIAÇÃO: 38,28m²	ÁREA EXISTENTE: 188,05m²
CONTEÚDO: PLANTA BAIXA, FACHADA, CORTE A/B, PLANTA DE COBERTURA	

ÚNICA



FACHADA PRINCIPAL  
ESC 1/50

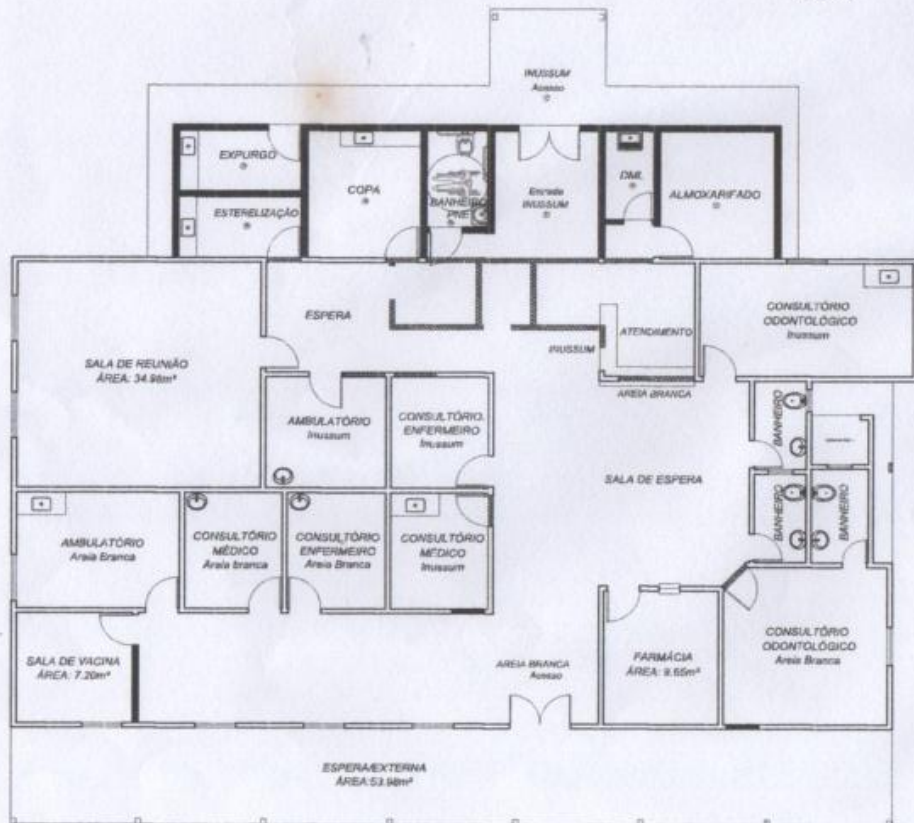

A DEMOLIR  
 A CONSTRUIR  
 A PERMANECER

PLANTA BAIXA CONVENCIONADA

*Autorizado*

Jaqueline de L. Gomes da Silva  
Diretora do Departamento de  
Vigilância em Saúde  
Decreto Nº 313/2021

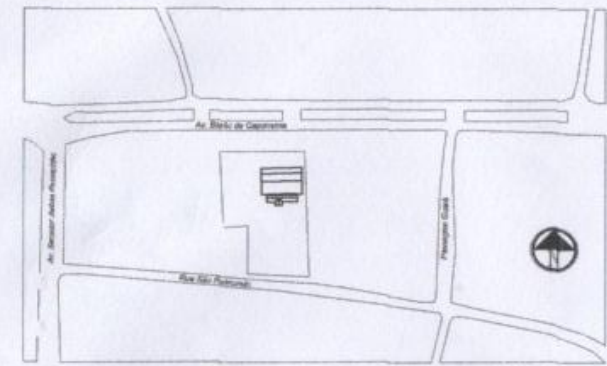

PLANTA LOCALIZAÇÃO E ORIENTAÇÃO  
S/ESC

ESPECIFICAÇÃO PARÂMETROS TÉCNICOS

ITEM	QUANTIDADE	UNIDADE	DESCRIÇÃO	VALOR UNITÁRIO	VALOR TOTAL
01	01	m²	Área Branca	1000,00	1000,00
02	01	m²	Área Branca	1000,00	1000,00
03	01	m²	Área Branca	1000,00	1000,00
04	01	m²	Área Branca	1000,00	1000,00
05	01	m²	Área Branca	1000,00	1000,00

TABELA DE ESQUADRIAS

QUANTIDADE	ESPECIFICAÇÃO	QUANTIDADE	ESPECIFICAÇÃO	QUANTIDADE	ESPECIFICAÇÃO	QUANTIDADE	ESPECIFICAÇÃO
01	100x100	02	100x100	03	100x100	04	100x100
05	100x100	06	100x100	07	100x100	08	100x100
09	100x100	10	100x100	11	100x100	12	100x100
13	100x100	14	100x100	15	100x100	16	100x100
17	100x100	18	100x100	19	100x100	20	100x100

PROJETO:  
AMPLIAÇÃO DA UBS ÁREA BRANCA

PROPRIETÁRIO: PREFEITURA MUNICIPAL DE CAPANEMA-PA

ENDEREÇO: AV. BRÁS DE CAPANEMA, BAIRRO: ÁREA BRANCA

PROJETO: UBS

PROJETO ELABORADO: D.V.S. PARÁ

ASSINATURA: [Assinatura]

DATA: 27/10/21

ESCALA: 1/2

PLANTA BAIXA, LUGAR DE RESERVA LATERAL E LOCALIZAÇÃO

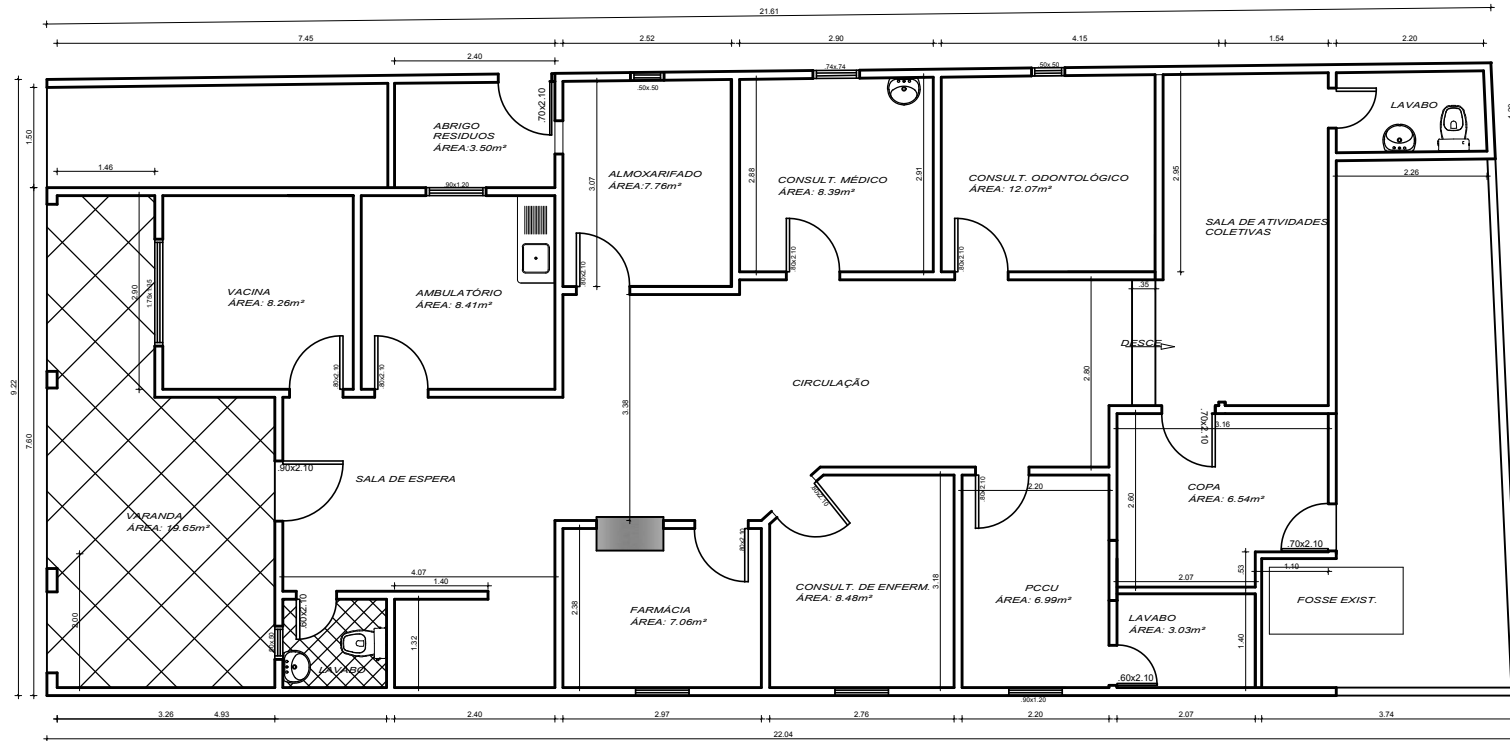

**01 PLANTA BAIXA - Pav. Térreo**  
 ESCALA 1/50

**UBS JOSEPHA A. MURIETA - SÃO CRISTOVÃO**  
 ÁREA = 183,38 m<sup>2</sup>

PROJETO:	
LEVANTAMENTO DA UBS J. A. MURIETA	
PROPRIETÁRIO(A):	
PREFEITURA MUNICIPAL DE CAPANEMA	
ENDEREÇO:	ESCALAS:
RUA: ANTONIO ADALGIZIO - BAIRRO: SÃO CRISTOVÃO	INDICADA
RESPONSÁVEL TÉCNICO :	DATA:
	2023
LEV.	
ÁREA TOTAL: 183,38 m <sup>2</sup>	
ÁREA DE AMPLIAÇÃO:	ÁREA DE CONSTRUÇÃO:
CONTEÚDO: PLANTA BAIXA	

**ÚNICA**